

ufjf | CAMPUS GV

ODONTOLOGIA

OPORTUNIDADES DE ATIVIDADES COMPLEMENTARES

Alunas: Isabela Sales e Milla Vieira

Comissão de Atividades Complementares:

Profa. Dra. Ana Emília Pontes

Profa. Dra. Carolina Lima

Profa. Dra. Larissa Reis

Profa. Dra. Sonia Queiroz

HORAS COMPLEMENTARES

É um componente do currículo do estudante, no qual, precisa cumprir uma carga horária de 180 horas com atividades que têm como objetivo ampliar a visão acadêmica do estudante sobre sua área de atuação.

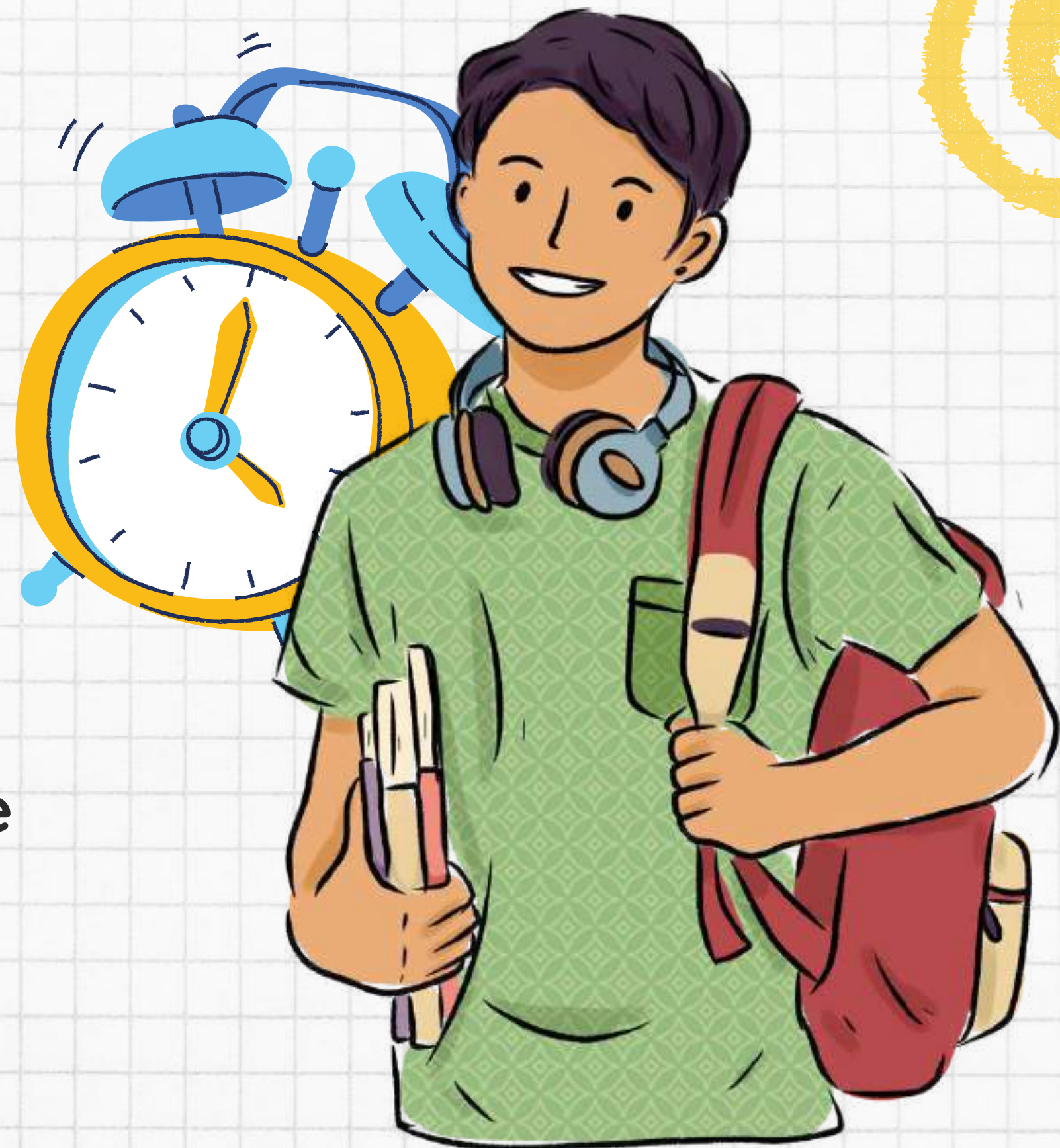

MONITORIAS

**TREINAMENTO
PROFISSIONAL**

**INICIAÇÃO
CIENTÍFICA**

**PROJETOS DE
EXTENSÃO**

OPORTUNIDADES

**REPRESENTAÇÃO
POLITICO ACADÊMICA**

**PARTICIPAÇÃO E
APRESENTAÇÃO
DE PALESTRAS OU
SIMILARES**

ATLÉTICA

LIGA ACADÊMICA

MONITORIA

- O aluno auxilia outros estudantes durante laboratórios/clínicas com a supervisão do professor
- Pode ser realizada em qualquer disciplina (ciclo básico ou profissionalizante) que o aluno já tenha cursado e sido aprovado
- Processo seletivo para entrada (voluntário/bolsista)

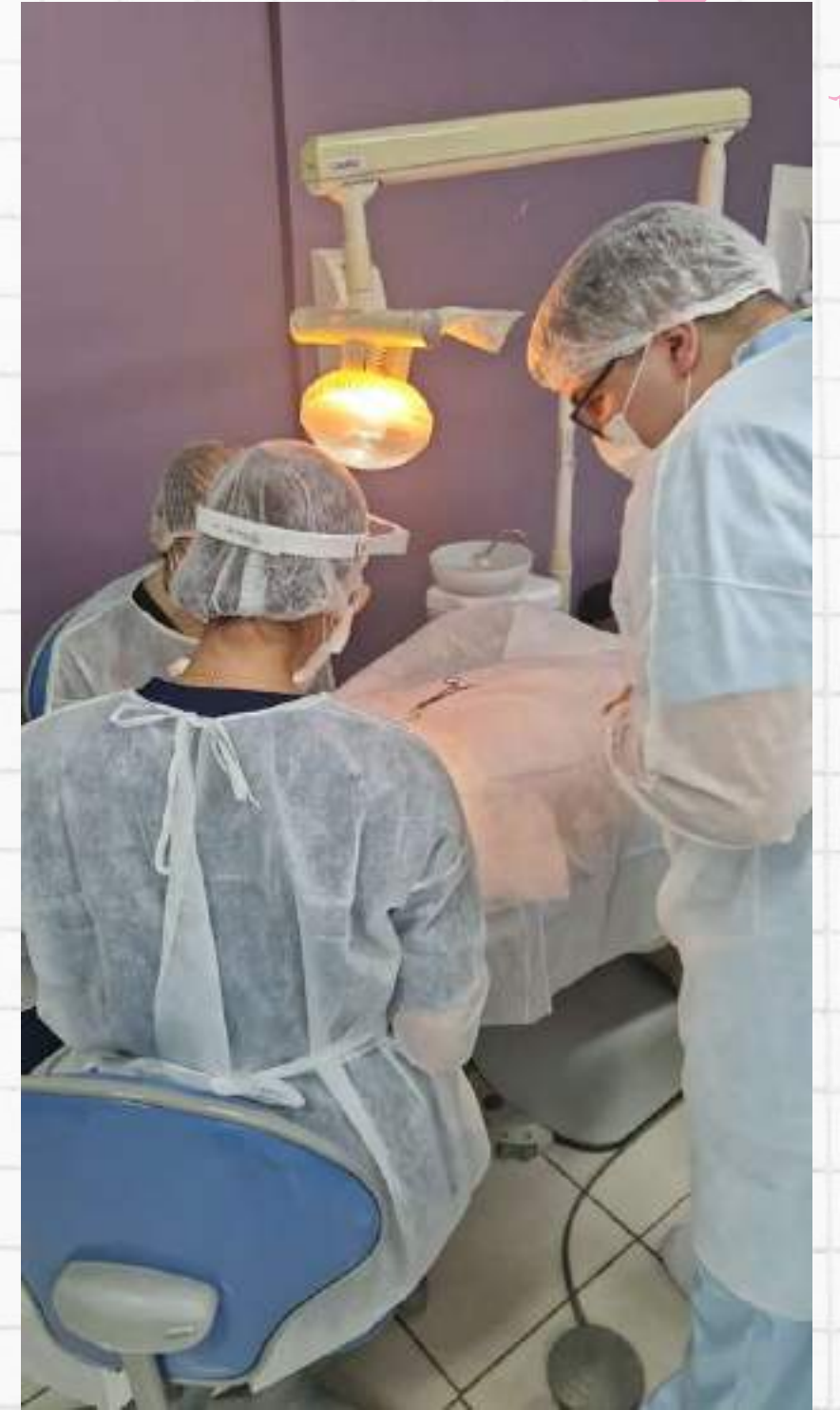

INICIAÇÃO CIENTÍFICA

- O aluno de iniciação científica auxilia os professores nas pesquisas científicas e tecnológicas e ainda em programas de cooperação técnico-científica, desenvolvidos com outras instituições.
- Processo seletivo para entrada (voluntário/bolsista)

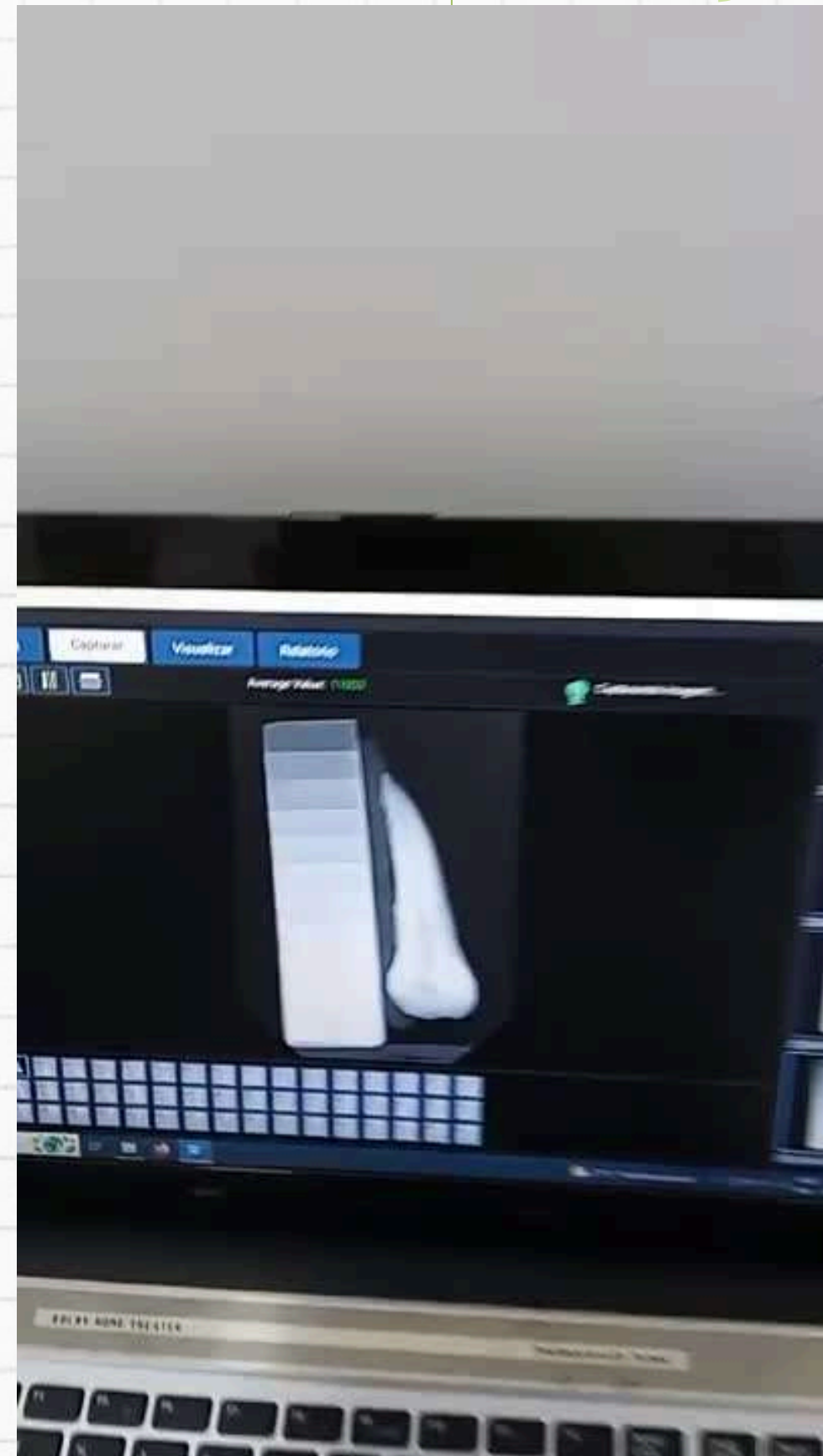

PROJETOS DE EXTENSÃO

- O aluno pode lidar diretamente com a população da região, prestando diversos serviços odontológicos.
- Além disso, pode organizar eventos e se capacitar, para melhor atender à comunidade.

PROJETOS DE EXTENSÃO



Radioclin

Instagram: @radioclin.ufjfgv

radioclin.ufjfgv

39 publicações 298 seguidores 206 seguindo

RadioClin
📍 Clínica Assistencial de Radiologia Odontológica
📍 Projeto de Extensão e Treinamento Profissional
📍 UFJF/GV
Ver tradução
[www2.ufjf.br/odontologiagv/wp-content/...](http://www2.ufjf.br/odontologiagv/wp-content/)

PROJETOS DE EXTENSÃO



Correção de deformidades mucogengivais

Instagram: @deformucogengivais



deformucogengivais



2 publicações 161 seguidores 566 seguindo

Correção de Deformidades Mucogengivais

Educação

- Sorriso chiclete | EPA | Outras Deformidades | Atendimento à população
- Projeto de extensão | UFJF - Campus GV
- Inscreva-se para uma consulta

Ver original

forms.gle/6ygaqqjPLrpvHcFUA



ACESSE NOSSO
FORMULÁRIO
DE
AGENDAMENTOS



SEJAM
BEM-VINDOS!

Estamos de volta!

EM BREVE MAIS NOVIDADES!

a



b



PROJETOS DE EXTENSÃO



Aliviando Dores Orofaciais

Instagram: @aliviandodoresorofaciais

aliviandodoresorofaciais

5 publicações 428 seguidores 788 seguindo

Aliviando Dores Orofaciais
Dores orofaciais | DTMs | Bruxismo |
Informações científicas e atendimento a comunidade
Projeto de Extensão UFJF-GV
Ver tradução

2023/1 2022/2 2022/1 Bruxismos Canal

Nossa Equipe
ALIVIANDO DORES OROFACIAIS

Bruxismo

DTM
O QUE É, ANÁLISE

PIRACEMA TEM CURAY

PROJETOS DE EXTENSÃO

É formado por alunos orientados por um professor “tutor”, que vai coordenar para eles uma série de atividades que não estão na grade curricular normal.

PET Saúde

Programa de Educação pelo Trabalho para Saúde



- Ministérios da Saúde e Educação
- Ensino-pesquisa-extensão
- Odontologia, Farmácia, Fisioterapia, Medicina e Nutrição

PET-Saúde abre seleção para 40 bolsistas em Governador Valadares

4 DE JULHO DE 2022

CAMPUS E COMUNIDADE

O projeto “PET-Saúde Governador Valadares: Ações para o fortalecimento da gestão e da assistência em saúde na Macrorregião de Leste de Minas Gerais”, com atuação no Sistema Único de Saúde – SUS, nível macrorregional, está com inscrições abertas para 40 bolsistas.

Para se inscrever, o candidato precisa estar regularmente matriculado em um dos cursos de graduação do Instituto de Ciências da Vida do campus Governador Valadares da Universidade Federal de Juiz de Fora (ICV/UFJF-GV); ter sido aprovado nas seguintes disciplinas, em conformidade com seu curso: Saúde Coletiva (EDF041GV) para Educação Física, Saúde Coletiva I (MED013GV) para Odontologia ou Sistemas de Saúde (MED078GV) para Farmácia, Fisioterapia, Medicina e Nutrição; bem como ter disponibilidade de, no mínimo, 8 horas semanais em horário comercial para se dedicar ao cumprimento das atividades presenciais e virtuais do projeto; e disponibilidade para participar de reuniões após esse horário.

As inscrições já estão abertas e devem ser feitas até o dia 12 de julho através do formulário disponível [aqui](#).

PROJETOS DE EXTENSÃO

Reuse
Instagram: @reuseufjfgv

reuseufjfgv

14 publicações 122 seguidores 315 seguindo

REUSE
📍 Projeto de Extensão Reuse UFJF/GV
📍 Campanha solidária de arrecadação de instrumentais odontológicos.
📍 Informações sobre o Projeto no link 📌
Ver tradução
reuse.my.canva.site

Grid of promotional posters with titles: FIQUE LIGADO!, EI ESTUDANTE!, EI DENTISTA!, and VOUCE SABE COMO O ESTUDANTE ENTRA O DENTISTA TRABALHA?.

PROJETOS DE EXTENSÃO

Estação Materiais Dentais
Instagram: @estacaomateriaisdentais

< estacaomateriaisdentais ...

 4 publicações 111 seguidores 210 seguindo

Estação Transmissora de Matérias Dentais
Projeto de extensão formado por alunos de odontologia da UFJF-GV
[Ver tradução](#)

PROJETOS DE EXTENSÃO



Sorriso do Amanhã
Instagram: @sorrisodoamanha.ufjfgv

< sorrisodoamanha.ufjfgv 🔔 ...



206 publicações 575 seguidores 659 seguindo

Sorriso do Amanhã
Serviço comunitário

drive.google.com/file/d/176yBjJi32RcUR...

< sorrisodoamanha.ufjfgv 🔔 ...

SORRISOD... LIVROS CURSOS AÇÕES PLAYLI...



TEA
COMO ESTIMULAR
A criança com
TEA
NO ENSINO FUNDAMENTAL
SELETIVIDADE
ALIMENTAR E TEA
BULLYING
EM ESCOLAS COM
ALTA NEURODIVERSIDADE
Você sabe como
 higienizar sua prótese
dentária?
HIMN
Higienização
modal incisivo
ANTIBIÓTICO
PODE CAUSAR CÁRIE?
Creme dental
é tudo a mesma coisa?

PROJETOS DE EXTENSÃO



SECOM - Serviço Especial em Cirurgia Oral Menor

Instagram: @secom

secomufjgv

22 publicações 272 seguidores 377 seguindo

SECOM UFJF/GV
Resultado Processo Seletivo SECOM 2022/2023 📌
Ver tradução

linksharing.samsungcloud.com/vT1NfD8SY...

LIGAS ACADÊMICAS

- São associações de estudantes dos cursos da área da saúde, sem fins lucrativos, com o objetivo de aprofundar os estudos em determinados temas de interesses comuns aos ligantes.
- Criadas pelos estudantes do curso.

**LIGAS
ACADÊMICAS**

INSTAGRAM LAOL

LIGAS ACADÊMICAS

LAROE - Liga Acadêmica de Reabilitação Oral e Estética

Instagram: @laroeufjgv

laroeufjgv

77 publicações 1.223 seguidores 956 seguindo

Reabilitação Oral e Estética
Faculdade e universidade
Liga Acadêmica de Reabilitação Oral e Estética
Universidade Federal de Juiz de Fora - Campus Governador Valadares
Ver tradução

Grid of posts including: Dicas LAROE, Curiosidades, QUIZ 6, QUIZ 5, QUIZ 4, QUEM SOMOS?, GABARITO prova objetiva, QUER FAZER PARTE DO NOSSO TIME?, PROCESSO SELETIVO LAROE, and various LAROE logos and announcements.

LIGAS ACADÊMICAS

**LADOM - Liga Acadêmica de Diagnóstico Oral e
Maxilofacial**
Instagram: @ladomufjfgv

ladomufjfgv

87 publicações 11,5 mil seguidores 268 seguindo

LADOM UFJF/GV
Educação
Liga Acadêmica de Diagnóstico Oral e Maxilofacial
UFJF/GV
Ver tradução
linktr.ee/ladomufjfgv

Grid of posts including: SIMPÓSIO..., AULAS AB..., WORKSHOP, QUIZ, SIMPÓSIO..., INSCRIÇÕES ABERTAS, SUBMISSÃO DE RESUMOS, and others.



PARTICIPAÇÃO E APRESENTAÇÃO DE PALESTRAS E SIMILARES

TREINAMENTO PROFISSIONAL

O aluno auxilia professores e técnico-administrativos da UFJF em atividades ligadas a algum setor ou projeto específico da Universidade.

Entrada por processo seletivo (voluntários e bolsistas)

Treinamento Profissional em Laudos Radiográficos

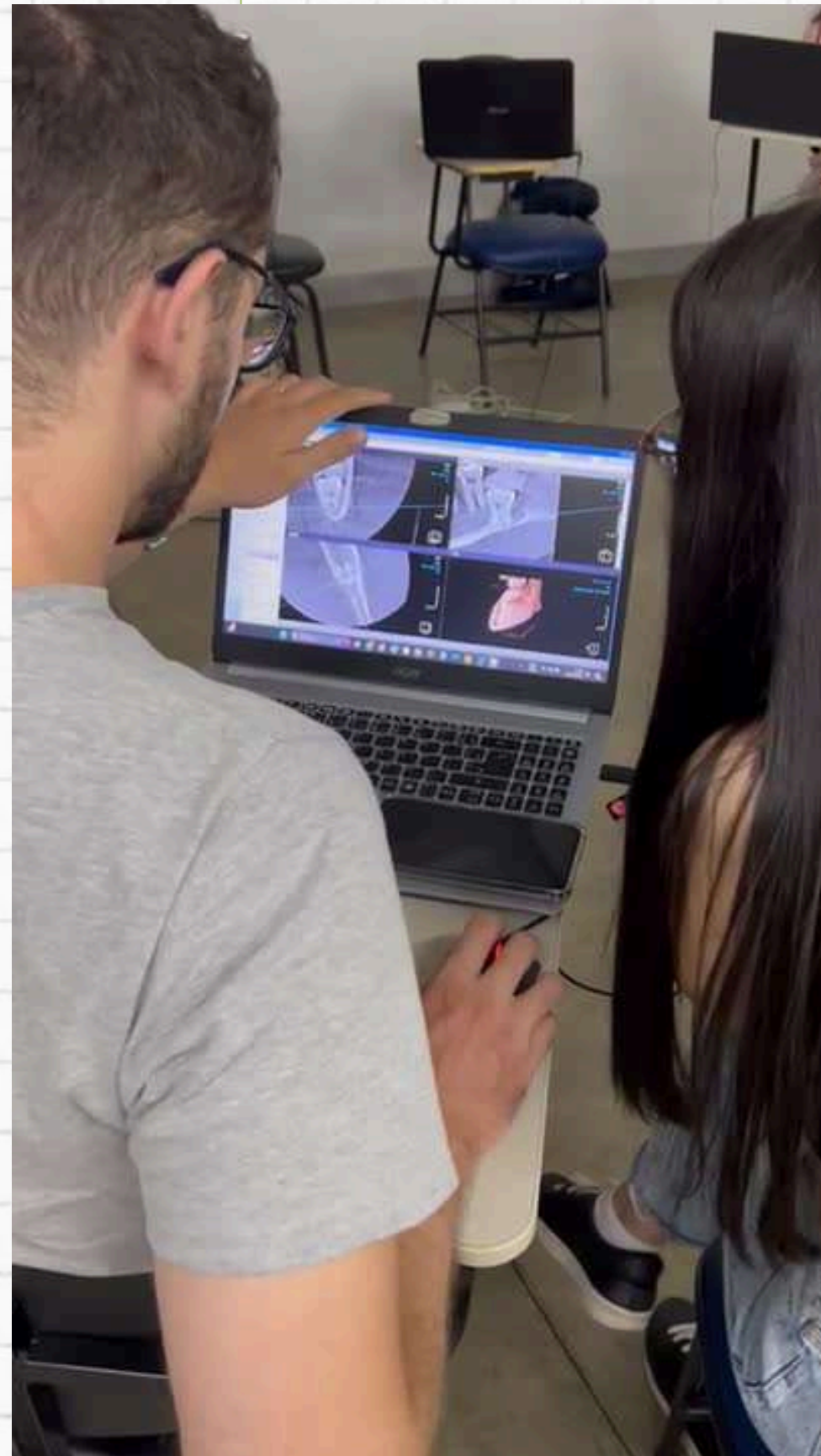

Treinamento Profissional em Endodontia Avançada





ATLÉTICA

ASSOCIAÇÃO ATLÉTICA ACADÊMICA



@mamuteufjf



REPRESENTAÇÃO POLÍTICO ACADÊMICA

DIRETÓRIO ACADÊMICO



@daodontoufjf

**ESTÁGIOS NÃO
OBRIGATÓRIOS**

**CERTIFICADO
EM LINGUA
EXTRANGEIRA**

OUTRAS OPÇÕES

**ATIVIDADES
COMPLEMENTARES**

**INTERCÂMBIOS
VINCULADOS À
UFJF**

SITE UFJF

PORTAL DO ESTUDANTE

Informações sobre os tipos de
atividades complementares

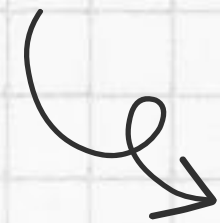

SITE DO DEPARTAMENTO DE ODONTOLOGIA

ATIVIDADES COMPLEMENTARES



BAREMA



UNIVERSIDADE FEDERAL DE JUIZ DE FORA
CAMPUS AVANÇADO GOVERNADOR VALADARES
INSTITUTO DE CIÊNCIAS DA VIDA
DEPARTAMENTO DE ODONTOLOGIA
FORMULÁRIO PARA VALIDAÇÃO DE ATIVIDADES COMPLEMENTARES



Aluno: _____ Matrícula: _____ Período: _____

ATIVIDADE	HORAS/CRÉDITOS Com carga horária total apresentada nos certificados	DESCRIÇÃO (PELO ESTUDANTE)	HORAS/CRÉDITOS COMPUTADOS (PELO ESTUDANTE)	HORAS/CRÉDITOS CONCEDIDOS (PELA COMISSÃO)	APROVAÇÃO DO COLEGIADO (ASSINATURA)
Monitoria/Tutoria (bolsista ou voluntário)	60 horas/semestre (máximo, 120 horas)				
Pesquisa (bolsista ou voluntário de iniciação científica)	60 horas/semestre (máximo, 120 horas)				
Extensão Universitária (bolsista ou voluntário de projetos de extensão)	60 horas/semestre (máximo, 120 horas)				
Treinamento Profissional (bolsista ou voluntário)	60 horas/semestre (máximo, 120 horas)				
PET (bolsista ou voluntário)	30 horas/semestre (máximo, 60 horas)				
Núcleos e Grupos de Estudo oficializados pela UFJF (incluindo Ligas Acadêmicas)	5 horas/semestre (máximo, 15 horas)				
Estágios Obrigatórios (eletivos) e não obrigatórios	10 horas/30 horas (máximo, 30 horas)				
Ações educativas em Odontologia realizadas de forma presencial ou remota	1 hora/ 4 horas (máximo, 4 horas)				

ufjf | CAMPUS GV

Av. Israel Pinheiro, n.2000. Bloco D9. Bairro Universitário. Governador Valadares/MG. CEP – 35.020-220
(33) 3301-1000 – ramal 6539 www.ufjf.br/campusgv

GUIA DE VALIDAÇÃO DAS ATIVIDADES COMPLEMENTARES



UNIVERSIDADE FEDERAL DE JUIZ DE FORA
CAMPUS AVANÇADO GOVERNADOR VALADARES

Recebido em: ___/___/___

Assinatura: _____

GUIA DE RECEBIMENTO DAS ATIVIDADES COMPLEMENTARES

ALUNO(a): _____

MATRÍCULA: _____

*ATIVIDADE/VIVÊNCIA DESENVOLVIDA	*DATA	*TOTAL DE HORAS REQUERIDAS	**TOTAL DE HORAS DEFERIDAS	**ASSINATURA DO COORDENADOR

*DATA / LOCAL / ASSINATURA *VISTO DO COORDENADOR:

*** Preenchimento Obrigatório pelo discente ** Preenchimento Obrigatório pela Coordenação do Curso**

Observações:

1. Este documento deverá ser impresso em duas vias: 1ª via: para a secretaria / 2ª via: para o discente.
2. Todos os certificados deverão conter a carga horária, caso contrário, serão indeferidos. Neste caso, o aluno deverá solicitar declaração de C/H perante a comissão organizadora do evento, requerendo novamente a inclusão das horas correspondentes.
3. As justificativas estarão respaldadas pelo regulamento das atividades complementares para flexibilização curricular do curso de bacharelado em odontologia.
4. Solicitamos a leitura atenciosa do Regimento, pois nele estarão as respostas para todas as suas dúvidas.
5. Este guia poderá ser utilizado em quantas vias se fizer necessário.



OBRIIGADA!