FACENF EM FOCO

O jornal FACENF EM FOCO surge em sua primeira edição com o objetivo de socializar as informações da Faculdade de Enfermagem tecendo uma rede de comunicação e de intercessão do conhecimento e de oportunidades para beneficiar a comunidade acadêmica, gerando uma ponte entre a direção, departamentos e os demais seguimentos.

Edição Nº 1 - Agosto/2018 - Juiz de Fora, Minas Gerais

A FACULDADE DE ENFERMAGEM

Área externa da FACENF

Aos novos alunos da graduação e da pós graduação, desejamos boas vindas!

A FACENF está de braços abertos para recebê-los e coloca toda a sua infraestrutura à sua disposição. Aproveite, este espaço é seu!

Nossa Faculdade tem como missão formar enfermeiros e capacitar recursos humanos em enfermagem, a partir do ensino, pesquisa e extensão, contribuindo efetivamente para promover a saúde e a qualidade de vida da população dentro do contexto sócio-político-econômico em que se insere. É constituída por três Departamentos: Enfermagem Básica; Enfermagem Materno-Infantil e Saúde Pública e Enfermagem Aplicada.

AS RESIDÊNCIAS

A UFJF oferece desde 1970 programas na modalidade de residência. As mudanças ocorridas nas políticas de saúde nos anos 1980/90, com a criação do SUS, estimularam a inclusão de outras profissões para esta modalidade de formação. Assim, em 2001, tiveram início as atividades da Residência em Enfermagem na UFJF. Desta forma, a Faculdade de Enfermagem montou uma comissão para trabalhar a possibilidade de reinserção da FACENF nos programas de residência em Enfermagem da UFJF.

NOVAS DISCIPLINAS ELETIVAS

O departamento EAP ofertará 2 disciplinas eletivas, sendo elas: “Tecnologia, empreendedorismo e inovação” e “Bases filosóficas em Enfermagem”, que serão disponibilizadas no segundo semestre de 2018.

CONQUISTAS

Placa da entrada da FACENF

No mês de junho de 2018 conquistamos a placa para a entrada do prédio, solicitação que era sempre requerida pelo corpo discente. Nas redes sociais muitos alunos do curso comentaram sobre a conquista!

Quadro exposto na escada principal da FACENF

No mesmo mês recebemos quadros da Casa de Parto que estão expostos pelo prédio e foi realizada a ação de vacinação, que obteve sucesso pela união de docentes e discentes, coordenada pelos professores Delmar T. Gomes e Mariléia Leonel.

Campanha de vacinação na FACENF

MUDANÇAS DE CHEFIA

A Atlética da Enfermagem está sob nova gestão, a chapa Diversidade assumiu no dia 10 de Julho.

O departamento EMP está sob chefia da Professora Carmelita do C. R. L. Camargos. O departamento EAP está sob chefia da Professora Geovana Brandão S. Almeida. E também houve mudança na secretaria, que está sob chefia da servidora TAE Caroline Lagrotta da Veiga.

DESTAQUES DA DIREÇÃO

Visando melhor atender à comunidade acadêmica, a direção está negociando a reforma da biblioteca e a criação do infocentro, a abertura de um espaço para o DA na área administrativa, implementação do café com a direção e criação do laboratório de pesquisa clínica em Enfermagem, que será coordenado pelo professor Thiago Nascimento, pela professora Angélica Coelho e estará disponível para a atuação de outros docentes. Está em fase de elaboração a galeria de diretores da FACENF, que ficará exposta na sala de reuniões. Além disso, está sendo pensada uma intervenção temática no hall da FACENF, objetivando maior humanização do ambiente e integração acadêmica.

DESTAQUES DO DA

Com o objetivo de deixar o ambiente mais acolhedor, de forma a incentivar o uso dos espaços reservados aos discentes e despertar o sentimento de pertencimento à FACENF em todos os alunos do curso, o DACEVI realizou durante as férias de julho algumas mudanças na sala dos alunos e na diretoria do DA. Além de mudar a conformação do ambiente e descartar alguns móveis antigos, a chapa "Não Vou Me Adaptar" adquiriu, contando com o apoio da diretoria, uma mesa maior para a sala dos alunos, 4 cadeiras e alguns brindes para serem sorteados na semana de recepção aos calouros. Venham conhecer o novo espaço e usufruir de mais essa conquista!

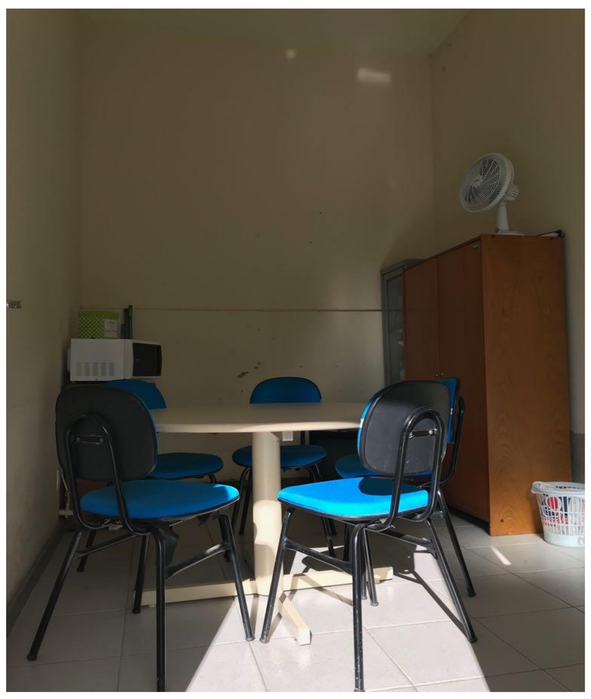

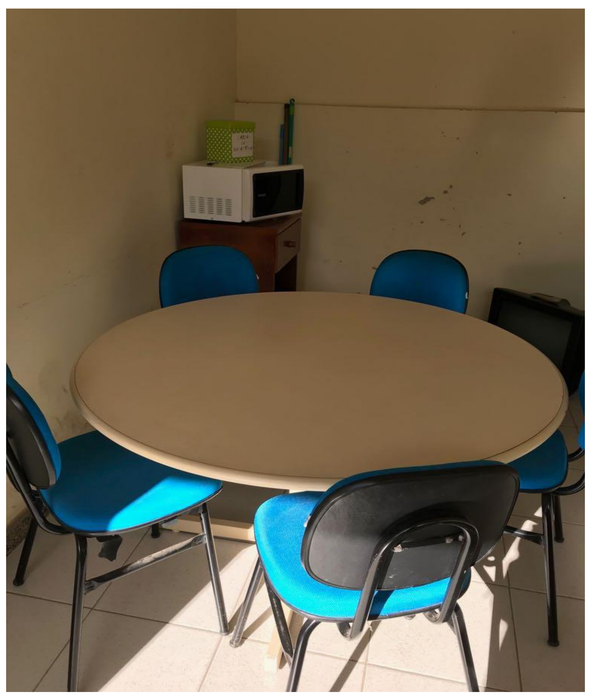

Nova sala dos alunos

ACERVO HISTÓRICO

A Faculdade de Enfermagem da UFJF possui um acervo histórico que vem desde a escola de enfermagem Hermantina Beraldo. Com o intuito de montar um memorial na faculdade, a atual direção juntamente com a professora Hérica Silva Dutra, do departamento de Enfermagem Básica, e a professora aposentada Aparecida Araújo, montaram uma comissão que está incorporando novos acervos a fim de aumentá-los para a construção do memorial.

NÚCLEO DE ASSESSORIA DA SAUDE DO SERVIDOR (NASS)

O Núcleo de Assessoria da Saúde do Servidor (NASS) será reorganizado, visando a promoção da saúde do trabalhador da FACENF por meio de alguns programas, dentre eles um curso de suporte básico de vida para leigos.

MOMENTOS CULTURAIS E ECUMÊNICOS

A partir do segundo semestre de 2018 serão realizados na FACENF eventos culturais, organizados pelo DA em parceria com a Direção da FACENF. Além disso, a diretoria pretende organizar momentos ecumênicos que contarão com a presença de alunos e professores. Fique de olho nas redes sociais do DACEVI e nos murais da FACENF para não perder as datas!

REVISTA DE ENFERMAGEM

A Faculdade de Enfermagem possui uma revista com o intuito de colaborar com a produção, divulgação e utilização de conhecimentos pertinentes a área de Enfermagem e áreas afins.

Saiba mais em: https://enfermagem.ufjf.emnuvens.com.br/enfermagem

CORPO EDITORIAL

Direção: Prof. Dr. Marcelo da Silva Alves.
Diretório Acadêmico Celina Viegas: Amanda Moreira, Bruna Monteiro, José Inácio, Michele Castro, Michelle Souza e Wellington Gerrhim.