

2022

REPORT

ECONÚCLEO - ESTUDOS SOCIOECONÔMICOS

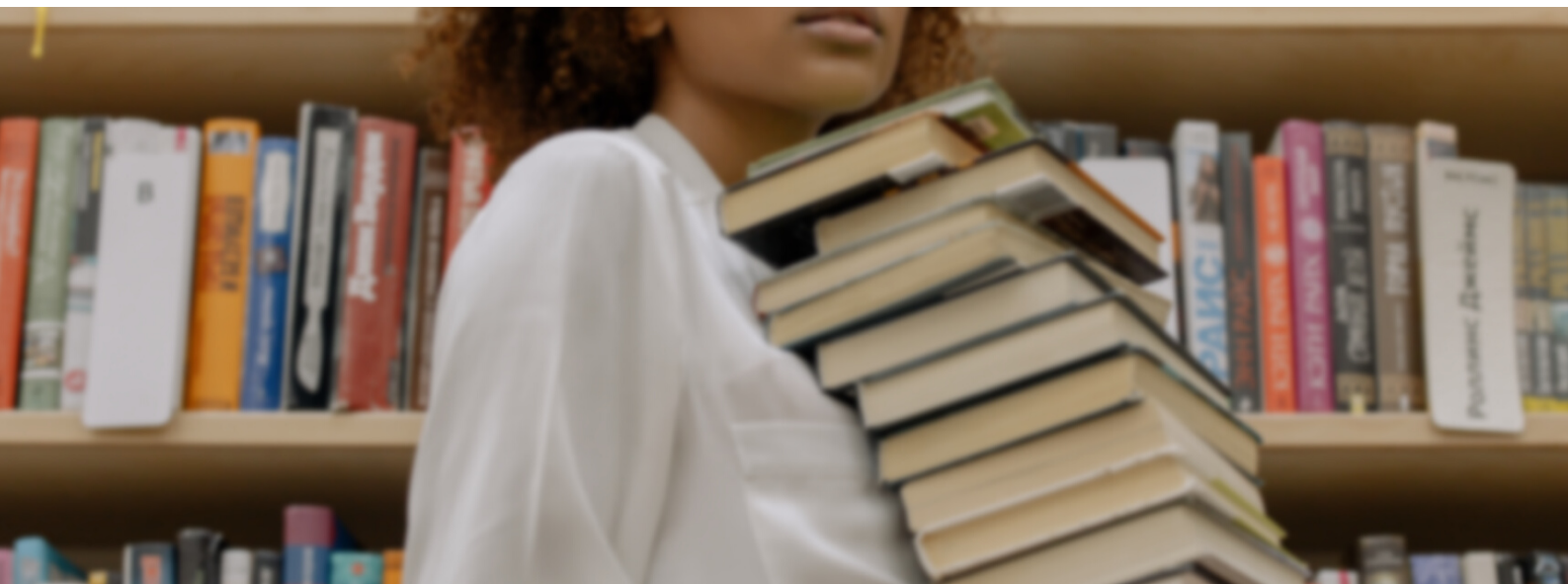

ANO:
2022

COLABORADORES:

CAROLINA R. C. FERREIRA
GERALDO M. BITTENCOURT
HILTON MANOEL D. RIBEIRO
JULIANA G. TAVEIRA
MARCÍLIO ZANELLI PEREIRA
MICHEL C. DE SOUZA
VINÍCIUS DE A. C. FIRME

EDIÇÃO:

HILTON MANOEL D. RIBEIRO

WWW.UFJF.BR/ECONUCLEOGV/

 [ECONUCLEOGV](https://www.instagram.com/econucleogv/)

APRESENTAÇÃO

O *ECONÚCLEO – Estudos Socioeconômicos* é um grupo de pesquisa que fomenta a formação multidisciplinar de docentes e discentes. O objetivo principal é apoiar as atividades de pesquisa, extensão e inovação, promovendo a integração sistemática entre pesquisadores e discentes da Universidade Federal de Juiz de Fora - Campus Gov. Valadares e outras organizações.

O objetivo deste Report é apresentar os esforços dos colaboradores e ex-colaboradores do grupo, incluindo produção científica, orientações, participação em bancas de pós-graduação e oferta de outras atividades que colaboram com o fortalecimento dos docentes e discentes dessa rede.

 **econúcleo**
ESTUDOS SOCIOECONÔMICOS

ufjf | CAMPUS GV

PRODUÇÃO CIENTÍFICA

2022

FIRME, Vinícius A. C.. Crescimento econômico, desigualdade de renda e a influência dos fenômenos espaciais. Geosul, v. 37, p. 80-105, 2022.

PAGANI, P. A. S. ; **FIRME, Vinícius A. C.** ; SANTOS, M. A. D. . Determinantes da demanda do setor automobilístico brasileiro: uma análise empírica. ESTUDOS ECONÔMICOS (SÃO PAULO. IMPRESSO), v. 52, p. 613-645, 2022.

ALMEIDA, L. A. ; **FIRME, Vinícius A. C..** Educação e crescimento econômico: um estudo econométrico-espacial para os municípios do sudeste brasileiro.. PESQUISA E PLANEJAMENTO ECONÔMICO (RIO DE JANEIRO), 2022.

PINHEIRO, C. B. ; **FIRME, Vinícius A. C..** O efeito de políticas públicas e de características locais sobre o desenvolvimento econômico: uma análise empírica baseada nos municípios de Minas Gerais. Nova Economia (UFMG), 2022.

SOUZA, Michel. C.; FERREIRA, M. S. ; FIGUEIREDO, L. . The asymmetric evolution of economic institutions: evidence from dynamic panel quantile regression with IV and fixed effects. Applied Economic Letters, v. ., p. 1-9, 2022.

SOUZA, Michel. C.. Modeling Ambiguity and Risk in Inflation Expectations: Empirical Analysis for Brazil. APPLIED ECONOMICS, p. 1-15, 2022.

SOUZA, Michel C.; SOUZA, E. T. C. . Inflation Targeting Regime and Fiscal Credibility in Brazil: A Probabilistic Analysis Using Quantile Regressions. ANÁLISE ECONÔMICA (UFRGS), 2022.

Artigos
científicos
publicados em
temáticas
diversificadas



PRODUÇÃO CIENTÍFICA

2022

FIRME, Vinícius A. C. ; Ribeiro, Hilton M. D. ; TAVEIRA, Juliana G. . Local characteristics and the Covid-19 pandemic: an analysis focused on the municipalities from the Brazilian state of Minas Gerais. *Economia e Sociedade (UNICAMP)*, 2022.

GONCALVES, E. ; da Costa, H. S. ; MONTENEGRO, R. L. G. ; Chiarini, T. ; **TAVEIRA, Juliana G. .** Green technology co-patenting networks: International dynamics. *QUALITY & QUANTITY- INTERNATIONAL JOURNAL OF METHODOLOGY*, 2022.

RIBEIRO, Hilton Manoel Dias; BITTENCOURT, J. L. . Democracia, crescimento e o fator civismo. *Revista Brasileira de Políticas Públicas*, v. 12, p. 14-30, 2022.

RIBEIRO, Hilton Manoel Dias; BASTOS, S. Q. A. ; OLIVEIRA, A. M. H. C. . Valores e renda: uma análise aplicada para indivíduos. *REVISTA DEBATES (UFRGS)*, v. 16, p. 192-209, 2022.

LEAO, Leão. ; BASTOS, S. Q. A. ; **RIBEIRO, Hilton Manoel Dias .** A influência das redes municipais em consórcios públicos no indicador de desenvolvimento dos municípios de Minas Gerais. *GESTÃO & REGIONALIDADE (ONLINE)*, 2022.

FERREIRA, Carolina R. C.; FAGUNDES, L. C. P. ; SOUZA, B. G. . Qualidade logística e seus efeitos nas exportações mundiais de bens agrícolas. *GESTÃO E DESENVOLVIMENTO*, v. 19, p. 205-224, 2022.

FERREIRA, Carolina R. C.; ARTUZO, M. L. ; MORAES, V. R. O. Fragmentação Internacional da Produção. 1. ed. Governador Valadares: RPCGV, 2022. 70p (livro).

FERREIRA, Carolina R. C.; MORAES, V. R. O. . Fatores internos e seus impactos no desempenho dos países nas Cadeias Globais de Valor. *Revista de Economia (UFPR)*, 2022.

SOUZA, B. G. ; **FERREIRA, Carolina. R. C. .** Impactos da facilitação de comércio sobre as exportações mundiais de produtos manufaturados. *CADERNOS DE CIÊNCIAS SOCIAIS APLICADAS (UESB)*, 2023.



Artigos
científicos
publicados em
temáticas
diversificadas



PROJETOS DE PESQUISA E CAPTAÇÃO DE RECURSOS

2022

Características municipais e pandemia de Covid-19: uma análise aplicada

O objetivo desta pesquisa é verificar quais características municipais, de forma multidimensional, afetam os indicadores de casos e óbitos por Covid-19, especialmente para o recorte de municípios mineiros..

Integrantes: Hilton M. D. Ribeiro; Juliana G. Taveira; Vinícius A. C. Firme

Fomento: Fapemig (Demanda Universal)

Fomento: UFJF (Edital PIBIC-2021)

Impactos Econômicos Regionais da COVID-19 através da Incerteza: Evidências a partir de um Modelo Bayesiano de Vetores Autoregressivos Global

O objetivo desta proposta é estimar os efeitos da Covid-19 sobre a atividade econômica estadual por meio da incerteza. Através das séries construídas e de dados estaduais disponíveis no Sistema de Séries Temporais do Banco Central Brasileiro, trabalhamos as funções impulso-resposta de um modelo Bayesiano de Vetores Autorregressivos Global e simulamos os efeitos desagregados.

Integrantes: Michel Cândido de Souza

Fomento: Fapemig (Demanda Universal)

Política comercial, abertura e seus impactos na segurança alimentar global

Descrição: Busca-se avaliar a relação entre política comercial internacional e segurança alimentar e nutricional, principalmente os efeitos da liberdade comercial sobre a mesma, avaliada pela ótica do consumo médio de energia pela população dos países, bem como pela ótica da qualidade da alimentação.

Integrantes: Carolina Rodrigues Corrêa Ferreira



Projetos de
pesquisa com
fomento



BANCAS DE PÓS-GRADUAÇÃO

2022

MATTOS, L. B.; **BITTENCOURT, Geraldo M.**; FERREIRA, D. M.; FONSECA, M. R. R.; GABRIEL, L. F.. Participação em banca de Eliene de Sá Farias. Ensaio sobre interdependência da política monetária em países com sistemas de metas de inflação. 2022. **Tese** (Doutorado em Economia Aplicada) – Universidade Federal de Viçosa.

SOUZA, B. R. C.; SOUZA, M. C. R. F.; **RIBEIRO, Hilton Manoel Dias**. Participação em banca de Alexandre Barbosa Fernandes. A economia criativa cultural em tempos de pandemia de covid-19 na cidade de Governador Valadares/MG. 2022. **Exame de qualificação** (Mestrando em GESTÃO INTEGRADA DO TERRITÓRIO) – Universidade Vale do Rio Doce.

FAGUNDES, A.S.; COSTA, J.R.C.; HIGUCHI, A. K.; BRUNO, F.M.R.; **SOUZA, Michel C.** Participação em banca de Adriano Lélis de Medeiros. Contribuições Previdenciárias e Sumula Vinculante 53: Restrições da Capacidade Arrecadatórias da Justiça do Trabalho. 2022. Dissertação (Mestrado em Programa de Pós-graduação em Administração Pública) – Universidade Federal dos Vales do Jequitinhonha e Mucuri – Campus Mucuri.

COUTINHO, M.S.; HIGUCHI, A. K.; **SOUZA, Michel C.**; RODRIGUES, A. C.. Participação em banca de Samuel Pereira Rodrigues. Análise dos Gastos Públicos das Meso e Microrregiões do Estado de Minas Gerais para o Combate a Covid-19. 2022. Dissertação (Mestrado em Programa de Pós-graduação em Administração Pública) – Universidade Federal dos Vales do Jequitinhonha e Mucuri – Campus Mucuri.

CAETANO, S.M.; MONTORIL, M.H.; ARBEX, M.A.; SILVA, N.; CORREA, W.L.R.; **SOUZA, Michel C.** Participação em banca de Andressa Suelen Eugenio. Ensaio em Macroeconomia Aplicada. 2022. Tese (Doutorado em Economia Aplicada) – Universidade Federal de Juiz de Fora.

Colaboração e
integração com
programas de
pós-graduação



BANCAS DE PÓS-GRADUAÇÃO

2022

VASCONCELOS, C. R. F.; FERREIRA, M. S.; BETARELLI JUNIOR, A. A.; ZANINI, A.; VIEIRA, F. V.; **SOUZA, Michel C.** Participação em banca de Lucas dos Santos Lourenço. Essays on Asymmetric Price Transmission of International Shocks in Brazil. 2022. Tese (Doutorado em Economia Aplicada) - Universidade Federal de Juiz de Fora.

FERRAZ, D.; HARTMANN, D.; MORALLES, H. F.; **SOUZA, Michel C.** Participação em banca de Alan Bueno. Dois Ensaios sobre Estrutura Produtiva e Complexidade Econômica. 2022.

FERRAZ, D.; HARTMANN, D.; **SOUZA, Michel C.** Participação em banca de Camilla Moraes do Valle. Complexidade Econômica e Pobreza. 2022. Exame de qualificação (Mestrando em Economia Aplicada) - Universidade Federal de Ouro Preto.

SILVA, I. R.; FERREIRA, D. M.; **SOUZA, Michel C.** Participação em banca de Bernardo Castro Carvalho. Análise de Formação de Valor das Empresas Listadas no Índice de Sustentabilidade B3 (ISE) entre 2011-2019: Uma Abordagem Utilizando Modelos de Efeitos Mistos. 2022. Exame de qualificação (Mestrando em Economia Aplicada) - Universidade Federal de Ouro Preto

SILVA, F. A.; **FERREIRA, Carolina R. C.**; LUCENA, A. F.; CECHIN, A.. Participação em banca de Raphael Gomes da Silva. Acordos comerciais e seus impactos no comércio dos países sul-americanos. 2022. Dissertação (Mestrado em Economia Aplicada) - Universidade Federal de Viçosa.

Colaboração e
integração com
programas de
pós-graduação



CONGRESSOS E EVENTOS

2022

Seminário de Economia - Diamantina.

Prof. Hilton Manoel e egressos Lucas Leão e Jamaika Prado



50o ANPEC

Prof. Hilton Manoel



XX Enaber

Prof. Paulo Haddad; Prof. Hilton



Prof. Hilton; Lucas Leão e Profa Viviani Lório (UFV)



Eo núcleo
ESTUDOS SOCIOECONÔMICOS



ORIENTAÇÕES DE PESQUISA

2022

Orientadora: Carolina R. Corrêa Ferreira

- João Victor Beltrame. Qualidade logística e o desempenho dos países nas cadeias globais de valor. Trabalho de Conclusão de Curso (Graduação em Ciências Econômicas – Campus GV) – UFJF-GV.
- Saymon Rafael da Silva Oliveira. Impactos das medidas sanitárias e fitossanitárias sobre as exportações brasileiras de carne bovina. Início: 2022. Trabalho de Conclusão de Curso (Graduação em Ciências Econômicas – Campus GV) – UFJF-GV.
- Michelle Ruas Gomide. Política comercial, abertura e seus impactos na segurança alimentar global. Iniciação científica – Universidade Federal de Juiz de Fora, UFJF-GV.

Orientador: Geraldo M. Bittencourt

- Vitor Carlos Moura Santana. Determinantes do desempenho das exportações brasileiras da indústria siderúrgica entre 2003 e 2020. Trabalho de Conclusão de Curso. (Graduação em Ciências Econômicas). UFJF-GV.

Orientador: Vinícius C. Firme

- Hairiny Arruda Caires. Decomposição do PIB e a dinâmica do crescimento brasileiro: uma análise com diferentes desagregações territoriais. 2022. Trabalho de Conclusão de Curso. (Graduação em Ciências Econômicas) – UFJF-GV.
- Alice Vasconcelos Silva. Uma análise empírica sobre os determinantes da quantidade de produtores orgânicos nos municípios brasileiros. 2022. Trabalho de Conclusão de Curso. (Graduação em Ciências Econômicas) – UFJF-GV.



**Volume
crescente de
atividades de
pesquisa e
formação
discente em
diferentes linhas**



ORIENTAÇÕES DE PESQUISA

2022

Orientador: Michel Cândido de Souza

- HIGUCHI, A. K.; SOUZA, M. C.; FERREIRA, J. C. S.. Participação em banca de Aline de Jesus Silva Santos. Dificuldades que Interferem na Dinâmica da Participação da Agricultura Familiar na Comercialização de Gêneros para a Alimentação Escolar no Município de Teófilo Otoni- MG. 2022. Trabalho de Conclusão de Curso (Graduação em Ciências Econômicas) - UFVJM-Campus Mucuri.
- SBARAI, N.; NASCIMENTO, R.S.S.; SOUZA, M. C.. Participação em banca de Keila de Souza Costa. A mulher no mercado de trabalho: Análise sobre a posição desigual em questão de remuneração. 2022. Trabalho de Conclusão de Curso (Graduação em Ciências Econômicas) - UFVJM-Campus Mucuri.
- SBARAI, N.; FERREIRA, R.F.; SOUZA, M. C.. Participação em banca de Sheila Maria Ferreira Silva. A Regressividade do Sistema Tributário Nacional: Análise do Impacto da Carga Tributária sobre a Cesta Básica. 2022. Trabalho de Conclusão de Curso (Graduação em Ciências Econômicas) - UFVJM-Campus Mucuri.
- Emerson de Freitas Nunes. Endividamento Público e Flutuações Regionais no Brasil. Início: 2022. Dissertação (Mestrado em Economia Aplicada) - Universidade Federal de Ouro Preto. (Orientador).

Orientador: Hilton Manoel Dias Ribeiro

- Victor Lage. CARACTERÍSTICAS MUNICIPAIS E PANDEMIA DE COVID-19: UMA ANÁLISE APLICADA. Início: 2022. Iniciação científica (Graduando em Ciências Econômicas) - UFJF-GV. Fomento: Fapemig.
- Gabriel Gualberto. CARACTERÍSTICAS MUNICIPAIS E PANDEMIA DE COVID-19: UMA ANÁLISE APLICADA. Início: 2022. Iniciação científica (Graduando em Ciências Econômicas) - UFJF-GV. Fomento: Fapemig.



Ampliação da
dinâmica de
trabalho docente
colaborativo



DESTAQUES

Egresso e colaborador do Econúcleo recebe prêmio

Prêmio Paulo Haddad

O egresso do curso de Economia da UFJF GV e colaborador do Econúcleo, **Lucas Leão**, foi o vencedor do prêmio Paulo Haddad, no Enaber 2022, com o trabalho "ANÁLISE DOS PADRÕES SISTÊMICOS SETORIAIS E REGIONAIS DOS SERVIÇOS KIBS NOS PRINCIPAIS AGLOMERADOS URBANOS DO BRASIL: UMA APLICAÇÃO DE INSUMOPRODUTO".



**Reconhecimento
entre pares**



EXTENSÃO E INTERAÇÃO

Projetos de Extensão e Ensino

Incluir: acessibilidade e inclusão de pessoas com deficiência

Coordenadora: Carolina Rodrigues Corrêa Ferreira

Colaborador: Carlos de Faria Júnior

Observatório do Mercado de Trabalho: análise e popularização dos dados

Coordenadora: Marcílio Zanelli Pereira

Colaboradores: Ricardo Freguglia; André Suriane, Hilton M. D. Ribeiro e Juliana G. Taveira

Radar de Política Comercial

Coordenadora: Carolina R. C. Ferreira

Colaborador: Geraldo M. Bittencourt

CLARIS: fazendo brilhar a cultura no município de Governador Valadares

Integrantes: Carolina Rodrigues Corrêa Ferreira / Felipe Nogueira da cruz / Carlos de Faria Júnior - Coordenador / Lucas Pacheco / JEAN Filipe Ramos / Gemma Araújo.

Geração de
oportunidades
para integração
com demandas
da sociedade e
formação
complementar
dos discentes



EXTENSÃO E INTERAÇÃO

Análise do mercado de trabalho

www.ufjf.br/econucleogv/projetos/extensao/observatorio-do-mercado-de-trabalho



Econúcleo
ESTUDOS SOCIOECONÔMICOS

Formação
complementar
orientada para
mercado de
trabalho



EXTENSÃO E INTERAÇÃO

Parcerias

Valadares em Dados

Participantes: Mariana Caetano; Letícia Moreira



Discentes
colaboradores
como protagonistas
e criadores de
oportunidades de
aprendizado
complementar



EXTENSÃO E INTERAÇÃO

Capacitação

Capacitação em Microsoft Power BI e manutenção do projeto Valadares em Dados

Participantes: **Mariana Caetano**; Maria Eduarda; Letícia Moreira; Victor Lago; Matheus da Silva

DECLARAÇÃO

concluiu a capacitação em Microsoft Power BI no total de 16 horas, de maio a agosto de 2022.

Governador Valadares, 12 de Agosto de 2022.

 **ufjf** | CAMPUS GV

Prof. Hilton Manoel
COORDENADOR DO ECONÚCLEO

Formação
complementar
orientada para
mercado de
trabalho

 **núcleo**
ESTUDOS SOCIOECONÔMICOS



PESQUISA E INOVAÇÃO

VUEI - Vivência Universitária em Empreendedorismo e Inovação.

Integrantes: **Hilton Manoel Dias Ribeiro** - Coordenador.

Fomento: SEDE/Governo de Minas

Fortalecimento das atividades de conexão Universidade-Mercado

Integrantes: **Hilton Manoel Dias Ribeiro** - Coordenador / Beatriz

Almeida - Integrante. Fomento: FAPEMIG

RIBEIRO, Hilton Manoel Dias; CARVALHO, Nádia ; FORECHI, Ludimila ;

ALMEIDA, Beatriz . 3o Ideathon - Maratona de Inovação em Gestão

Inovação e Saúde. 2022. (Outro).

RIBEIRO, Hilton Manoel Dias; CARVALHO, Nádia ; FORECHI, Ludimila ;

ALMEIDA, Beatriz . 2o Simpósio IDEA - Inovação, Divulgação e

Empreendedorismo Acadêmico. 2022. (Outro).

Parcerias para
ampliar rede de
atuação e
fomentar
interação com a
sociedade



PERSPECTIVAS

O ECONÚCLEO - Estudos Socioeconômicos tem por propósito ampliar a integração de docentes, discentes e demais colaboradores. Assim, buscaremos ampliar o número de:

- Projetos de pesquisa colaborativos;
- Produção científica coletiva;
- Oportunidades para discentes apresentarem suas experiências;
- Eventos locais em temáticas de interesse do Grupo;
- Interações online por meio de ferramentas e redes sociais;
- Oferta de conteúdo e capacitações complementares;
- Oportunidades de maior interação com a sociedade.

@econucleogv



REPORT Econúcleo 2022. Gov. Valadares: Dezembro/2022

