



**Ministério da Educação
Universidade Federal de Juiz de Fora**

**Orientações para gerar GRU
(GUIA DE RECOLHIMENTO DA UNIÃO)**

1. Documento de Pagamento: O pagamento se dará sob a forma de GRU—Guia de Recolhimento da União. Para preenchimento e impressão da GRU, entrar no link:

https://consulta.tesouro.fazenda.gov.br/gru/gru_simples.asp

Será exibida tela abaixo:



Preencher os seguintes campos com as informações descritas:

- Unidade Gestora: **153061**
- Gestão: **15228**
- Código Recolhimento: **28830-6 (Serviços Administrativos)**
- > Clicar em avançar.

Será exibida tela abaixo:





**Ministério da Educação
Universidade Federal de Juiz de Fora**

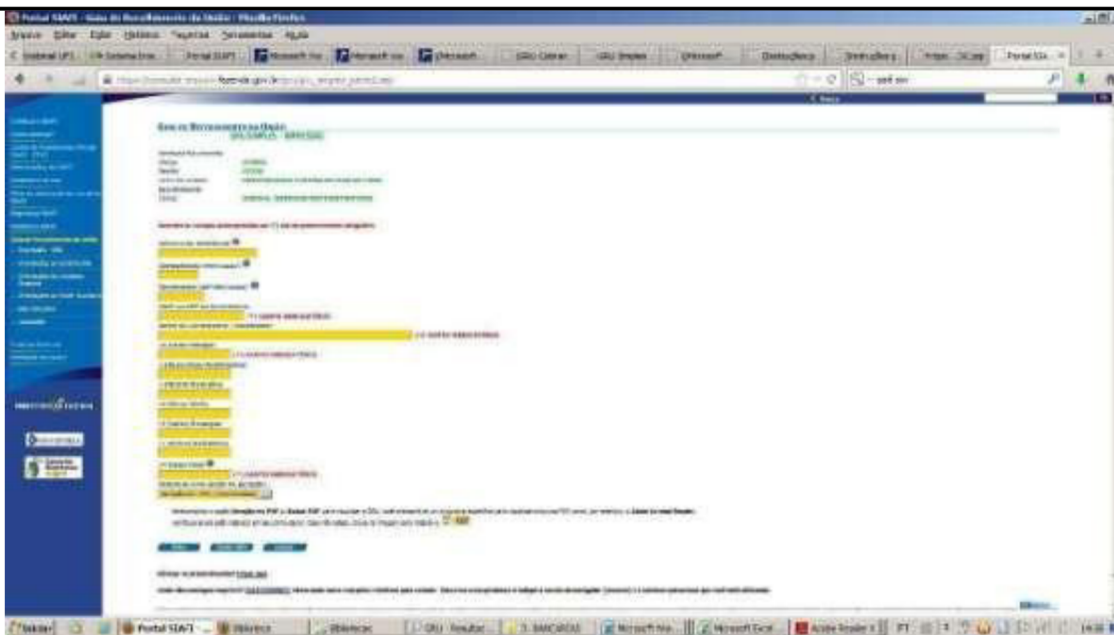

Preencher os campos abaixo:

- Número de Referência: **Ver item 1.2 da presente Orientação.**
- Competência: **Mês/Ano em que estiver preenchendo.**
- Vencimento: **Não é obrigatório**
- CNPJ/CPF: **Informar o CPF do requerente.**
- Nome do Contribuinte/Recolhedor **Nome do requerente.**
- Valor Principal: **Ver item 1.3 da presente Orientação.**

Após todos os campos preenchidos clicar em "Em

1. Como Pagar a GRU: A GRU Simples, utilizada pela UFJF tem pagamento exclusivo no Banco do Brasil; e, poderá ser paga das seguintes formas:

- Terminais de Auto-Atendimento:** Opção válida somente para cliente do Banco do Brasil. Para isso, deverá acessar as seguintes opções:
- Y Pagamentos;
 - Y Com Código de barras;
 - Y IPVA/GRU/Taxas DETRAN/ICMS

Pela Internet: Opção válida somente para clientes do Banco do Brasil. Acesse a página do Banco do Brasil (www.bb.com.br) e, após entrarem "Sua Conata", acesse as seguintes opções:

- Y Conta Corrente e Consultas;
- Y Pagamentos;
- Y Com Código de barras;
- Y GRU Simples.

Observação: Existe a opção para pagamento de **GRU Simples** e outra para **GRU Cobrança**. Fique atento para escolher a opção correta.

Nos guichês do Banco do Brasil:

O pagamento da GRU Simples pode ser efetuado no Brasil em **dinheiro ou cheque**. Os cheques deverão ser da mesma praça, preenchidos no valor exato da guia e emitidos pelo próprio contribuinte.



Ministério da Educação
Universidade Federal de Juiz de Fora

2. Exemplo da GRU: Gerado a partir do site da Secretaria do Tesouro Nacional

 <p>MINISTÉRIO DA FAZENDA SECRETARIA DO TESOIRO NACIONAL Guia de Recolhimento da União - GRU</p>	Código de Recolhimento	28830-6
	Número de Referência	0001
	Competência	01/2016
	Vencimento	
Nome do Contribuinte / Recolhedor: MARIA MARIA	CNPJ ou CPF do Contribuinte	111.111.111-11
Nome da Unidade Favorecida: UNIVERSIDADE FEDERAL DE JUIZ DE FORA	UG / Gestão	153061 / 15228
Instruções: As informações inseridas nessa guia são de exclusiva responsabilidade do contribuinte, que deverá, em caso de dúvidas, consultar a Unidade Favorecida dos recursos.	(=) Valor do Principal	154,00
	(-) Desconto/Abatimento	
	(-) Outras deduções(+)	
	Mora / Multa (+) Juros	
GRU SIMPLES Pagamento exclusivo no Banco do Brasil S.A. [STNA690EA7E19D71B4771F1740AC2E32303]	/Encargos	
	(+) Outros Acréscimos(=)	
	Valor Total	154,00
<small>8991000001-0 20000001010-6 95523142883-3 00092110113-9</small>		

 <p>MINISTÉRIO DA FAZENDA SECRETARIA DO TESOIRO NACIONAL Guia de Recolhimento da União - GRU</p>	Código de Recolhimento	28830-6
	Número de Referência	0001
	Competência	01/2016
	Vencimento	
Nome do Contribuinte / Recolhedor: MARIA MARIA	CNPJ ou CPF do Contribuinte	111.111.111-11
Nome da Unidade Favorecida: UNIVERSIDADE FEDERAL DE JUIZ DE FORA	UG / Gestão	153061 / 15228
Instruções: As informações inseridas nessa guia são de exclusiva responsabilidade do contribuinte, que deverá, em caso de dúvidas, consultar a Unidade Favorecida dos recursos.	(=) Valor do Principal	154,00
	(-) Desconto/Abatimento	
	(-) Outras deduções	
	(+) Mora / Multa	
GRU SIMPLES Pagamento exclusivo no Banco do Brasil S.A. [STNA690EA7E19D71B4771F1740AC2E32303]	(+) Juros / Encargos	
	(+) Outros Acréscimos	
	(=) Valor Total	154,00
<small>8991000001-0 20000001010-6 95523142883-3 00092110113-9</small>		

