

RUA FERRO
ESTRADA DE FERRO CENTRAL

200 metros



Inventariada
com uma largura de 130 metros e 200 metros
de comprimento. 193600 metros quadrados
RIO PARAYBUNA

ESTRADA de F. do PIAU



FAZENDA VELHA.

Estada Velha
Rota para

M. P.
Doação por
H. G. F. Hild.
a
M. Procopio

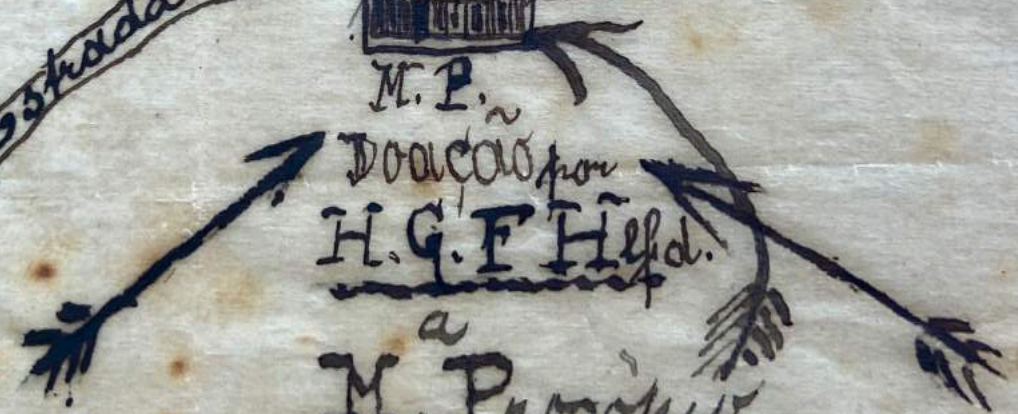

Catálogo do acervo
cartográfico do
Arquivo Central
UFJF



Arquivo Central
UFJF



O Arquivo Central da UFJF - ACUFJF, órgão vinculado à Pró-reitoria de Planejamento, é o responsável pela Gestão de Documentos da Instituição. Os setores de Arquivos Permanentes e Conservação e Restauro do ACUFJF são responsáveis por manter organizados, higienizados, acondicionados e disponíveis, não apenas o acervo permanente da UFJF, mas diversos acervos que têm afinidades com a história de Juiz de Fora e região.

Trabalhar com acervos diversos nos traz infinitas possibilidades de pesquisa e novos olhares cada vez que há interação com pesquisadores ou em nossas revisões de conteúdo e acondicionamento.

Dentre os nossos mais de 40 fundos e coleções, destaca-se o fundo Fórum Benjamin Colucci que possui mais de 30 mil processos. Trata-se de um acervo muito consultado e, por sua riqueza de conteúdo, possibilita um aprendizado constante a toda a equipe e novas pesquisas, como o estudo da cartografia baseado em seus processos e que, até pouco tempo, não imaginávamos ser tão rico.

Esse catálogo surge a partir desse novo olhar. Perceber as riquezas encontradas em séries como as do Fundo Fórum Benjamin Colucci que ainda nos surpreendem a cada nova descoberta é a certeza que a pesquisa é viva, deve ser divulgada e estar acessível aos mais exigentes olhares dos pesquisadores e público em geral.

Equipe Arquivo Central UFJF

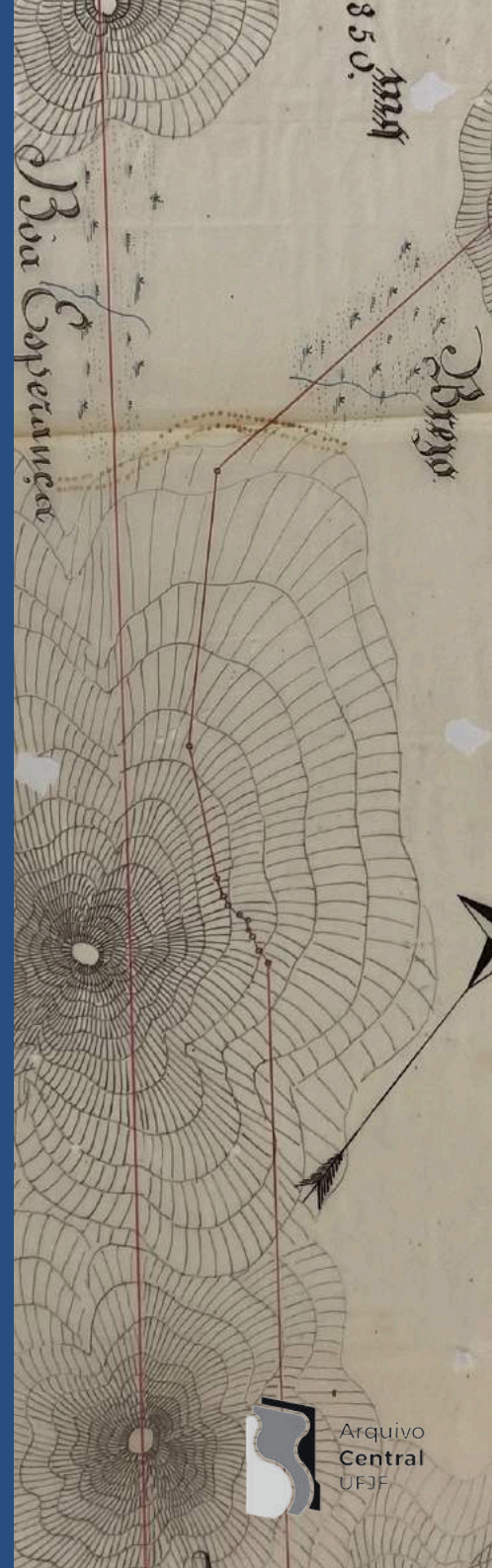

Arquivo
Central
UFJF

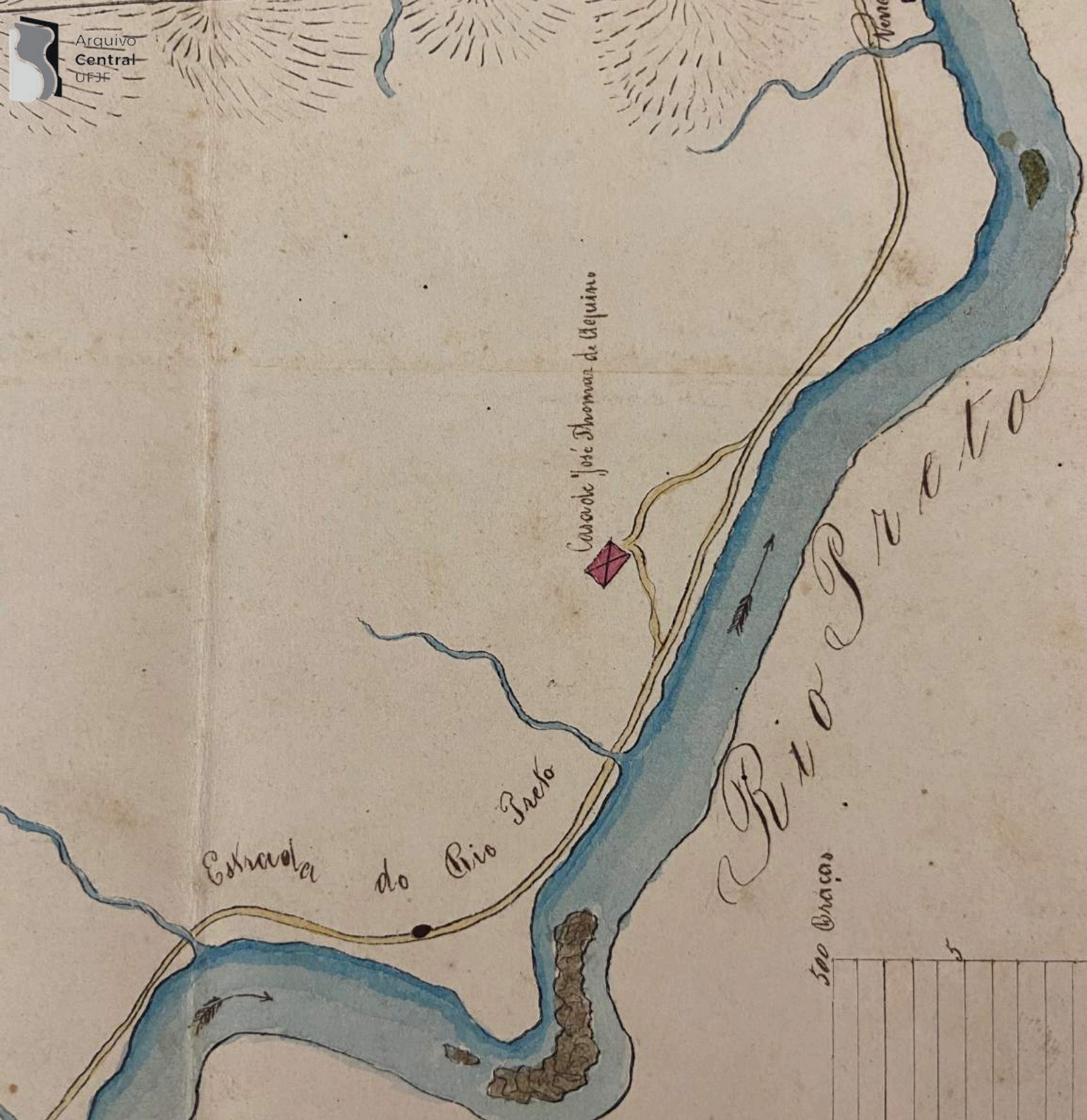

Estreito do Rio Preto

Casa de José Thomaz de Queiroz

Rio Preto

Sao Bráscas

Honorato de Souza



Letit. pé de 50 braças por espaço

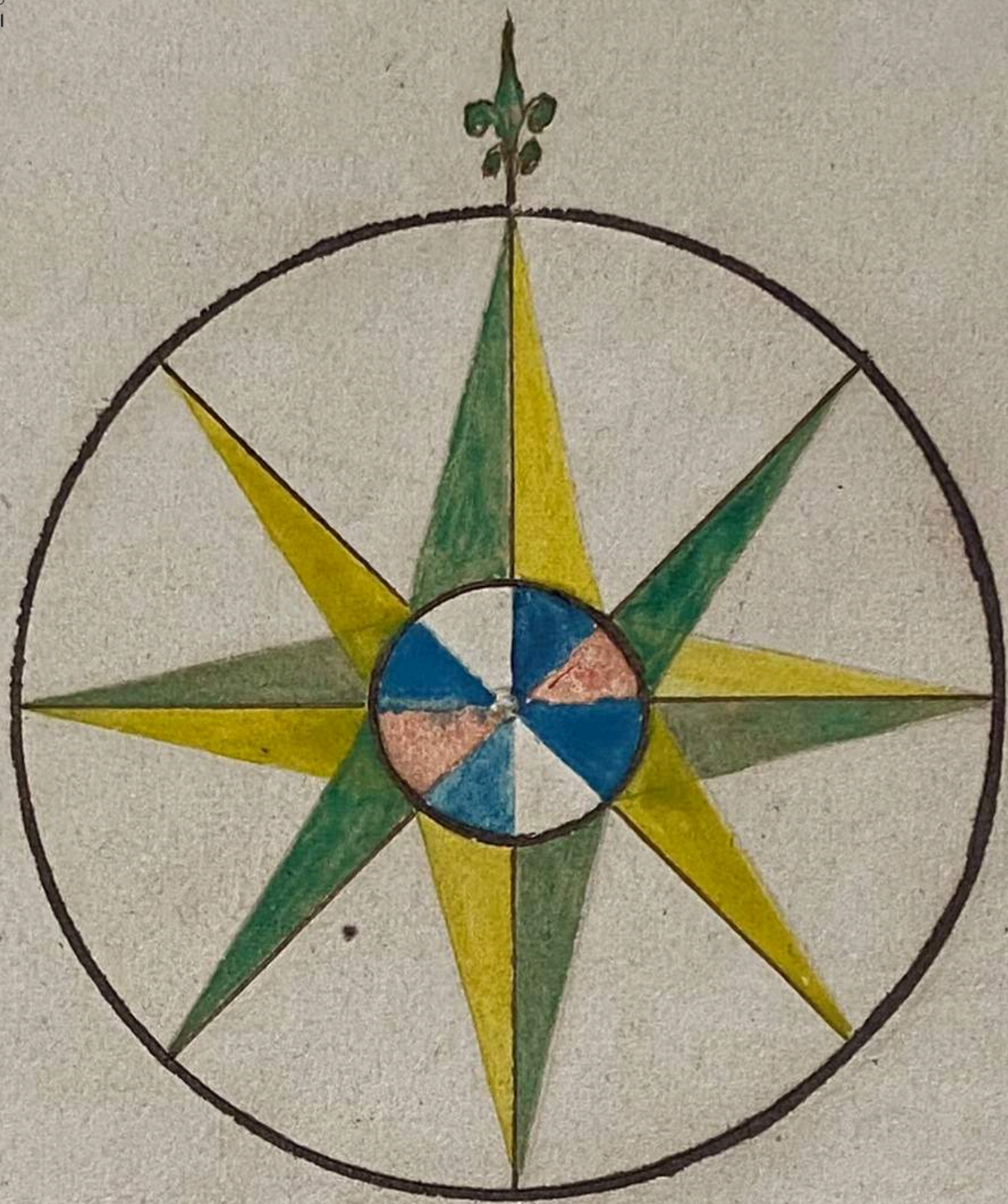



Juiz de Fora, 1870.

escala = 1:5000.

M. Alquebras
Inventario de
5/2 alquebras.
Vallo
na Serra

ALFANDEGA

inventariada
de 2.000 m²
de 13. Apr. e 2.000 m²
de 10.000 m²
de 19.500 m²
PARAIBUNA

ESTRADA de F. da PIA
FAZENDA VELHA

M.P.
Doacao por
H.G.F. Filho
a
M. Procopio

Medição, demarcação e divisão da fazenda denominada

Central
UFJF

ENGENHO

AREA 7682717 metros quadrados

Escala 1 por 10000

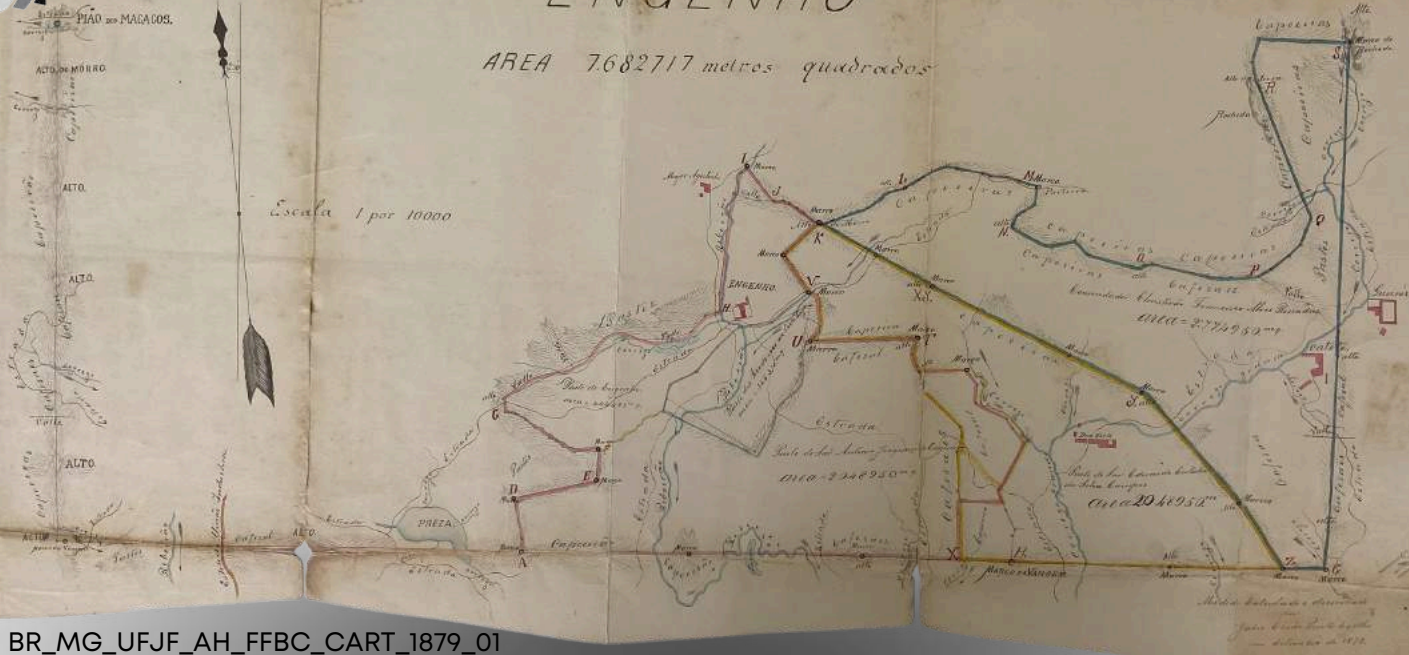

BR_MG_UFJF_AH_FFBC_CART_1879_01

Medição, demarcação e divisão da fazenda

denominada

ENGENHO

Area = 7682717^m²

Escala = 1000 - 1000000

PIÃO dos MACACOS.



BR_MG_UFJF_AH_FFBC_CART_1879_02



1/1000

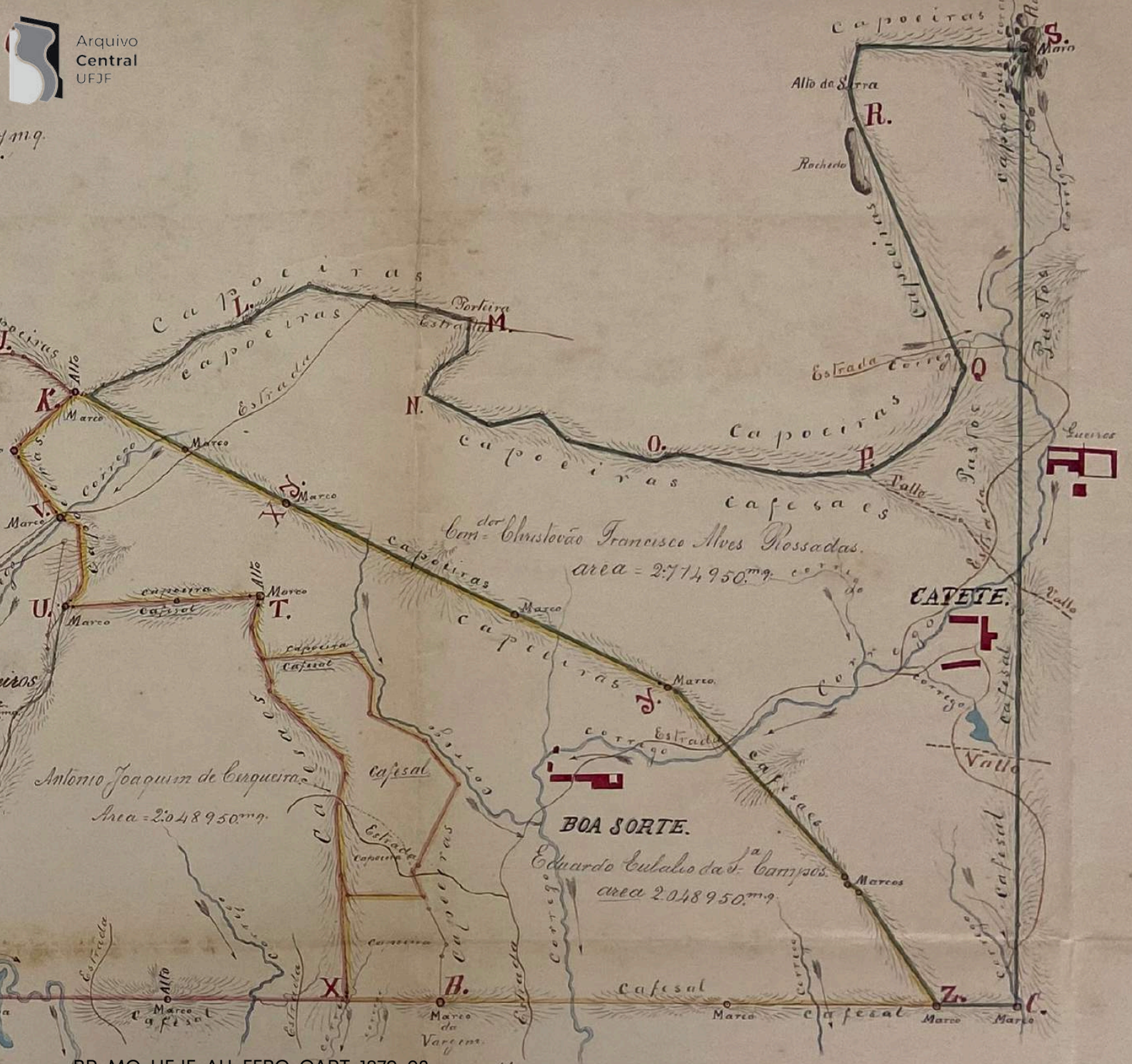

BR_MG_UFJF_AH_FFBC_CART_1879_02

Medida calculada e desenhada por Julio Cesar Pinto Costello



DOCUMENTO CARTOGRÁFICO

“Documentação
iconográfica que tem por
objeto superfícies e
estruturas.”

(BELLOTTO, H.; CAMARGO, A. M.. Dicionário de
Terminologia Arquivística. 3ª ed. São Paulo:
Associação de Arquivistas de São Paulo, 2012, p.40).



Planta topographica da fazenda denominada Serra do Paraiso.

da planta
= 10000 metros.

Area da Fazenda =
= 3.100332 metros quadrados ou $64\frac{1}{16}$ alqueires
geometricos.

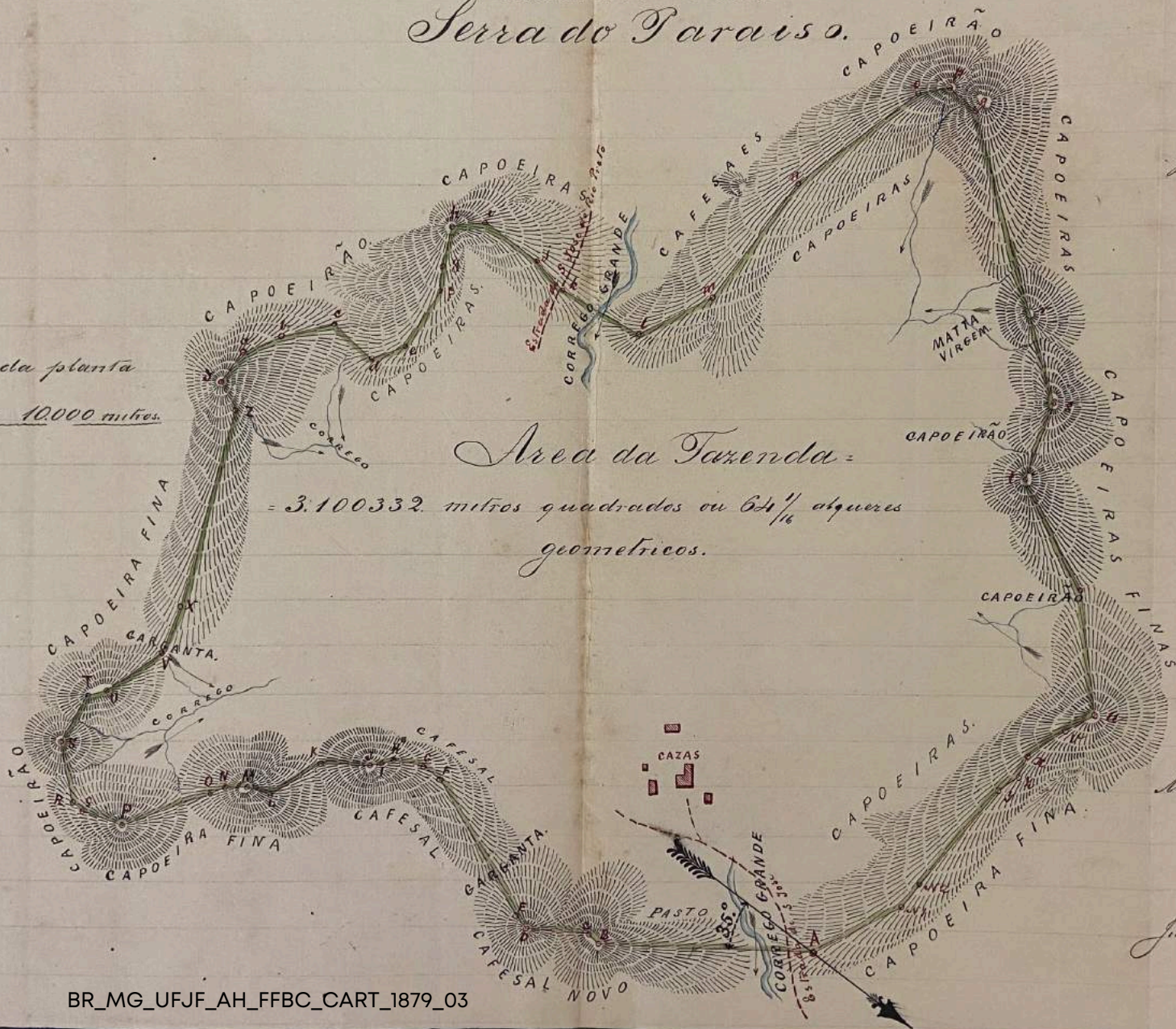

Gratidão.

Indio

Brejos

Valla

II

Francisco Milario

Pastos

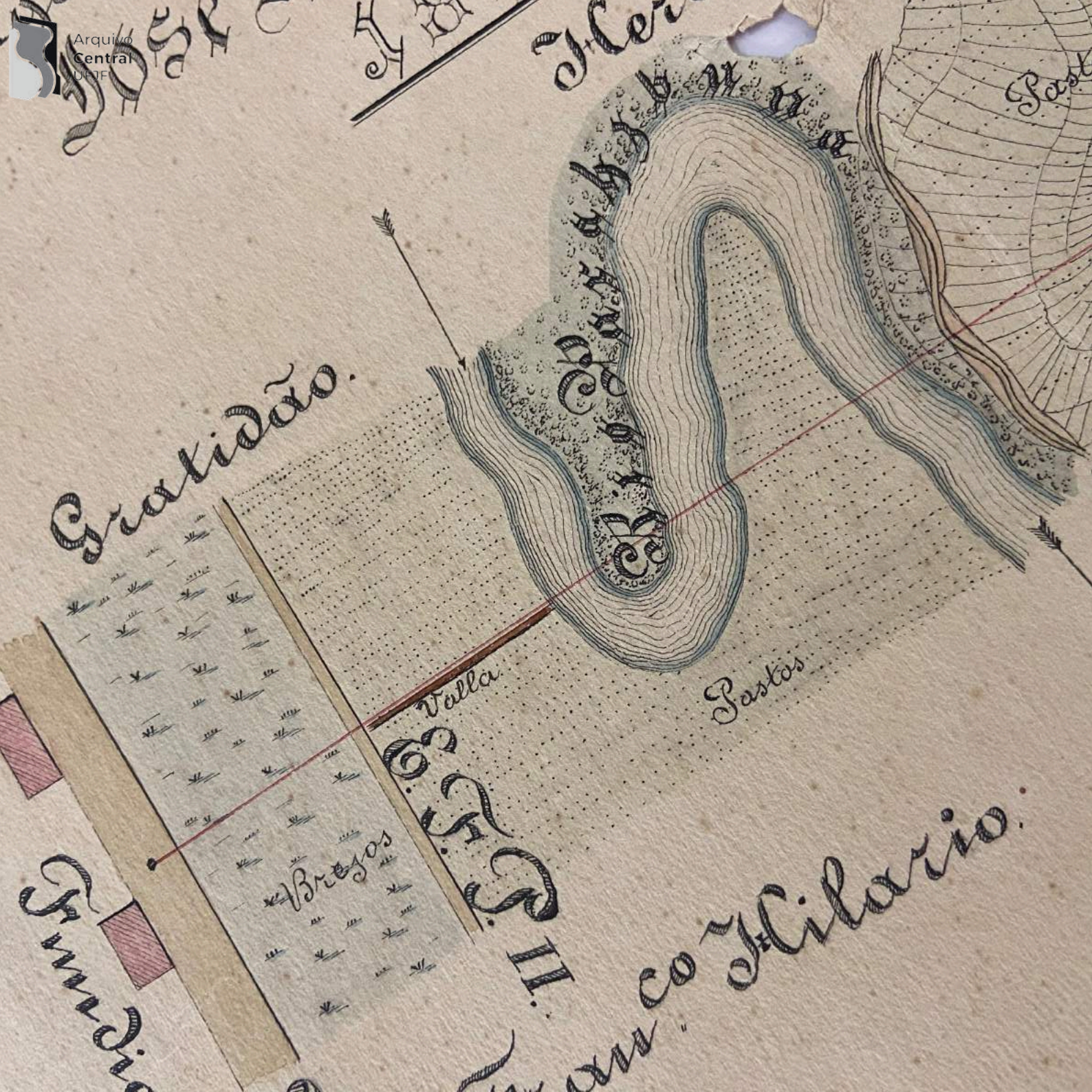



PLANTA

da

FAZENDA DA BARRA

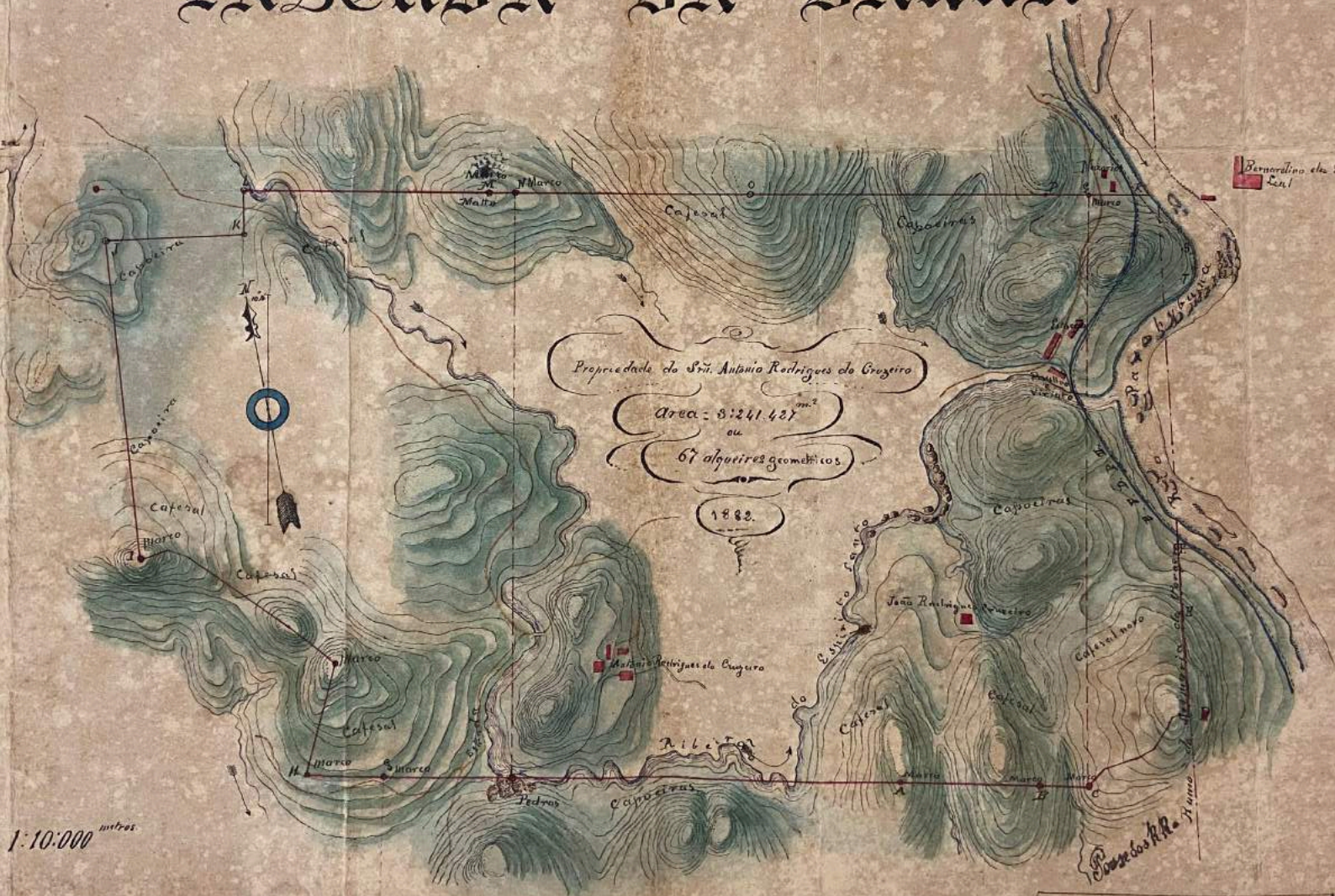

1:10.000 metros

Medido Calculado
e
Desenhado
por Julio Pinto Coelho



200 100
2481
[46]

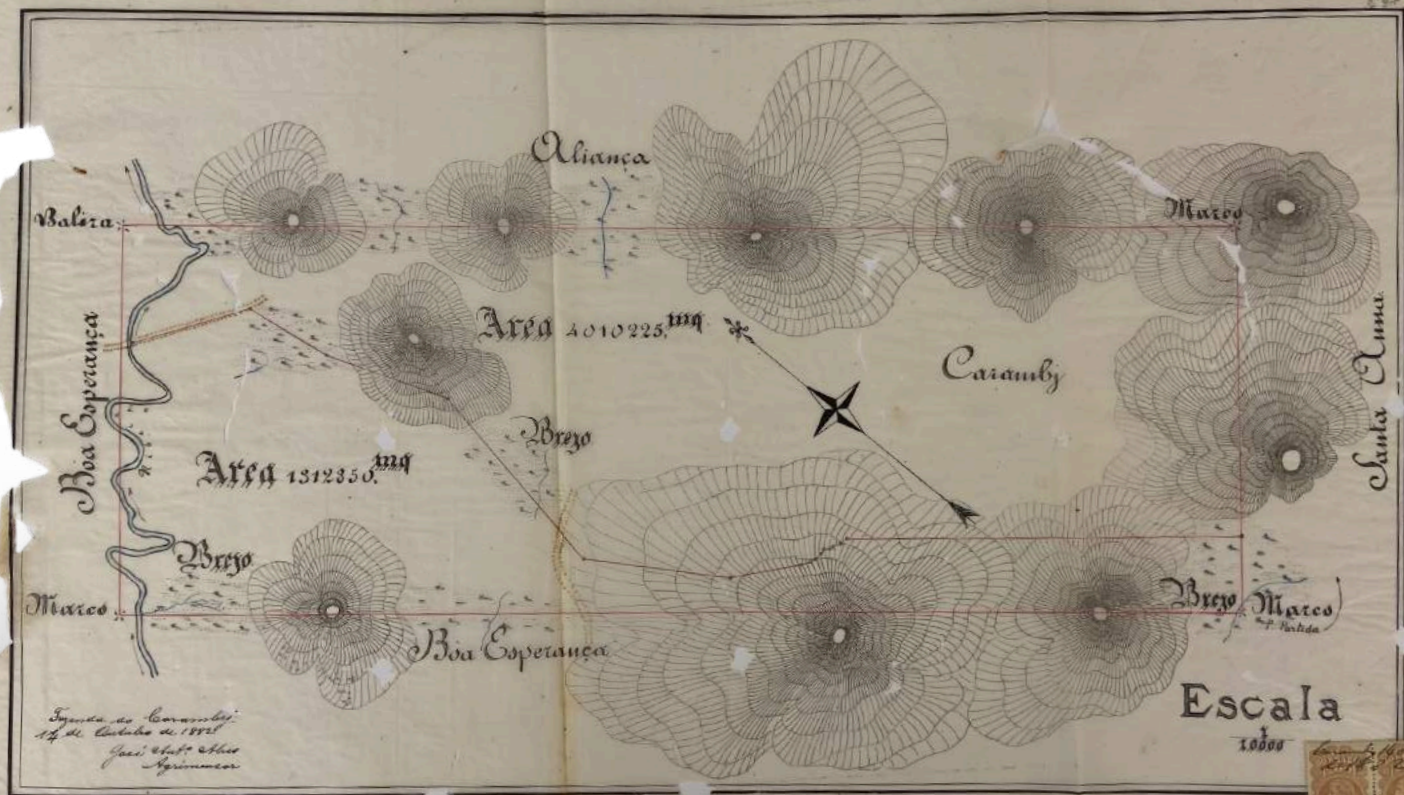

*Ignacia de Caranby
14 de Outubro de 1882
Jac. Est. Urban
Agrimenor*



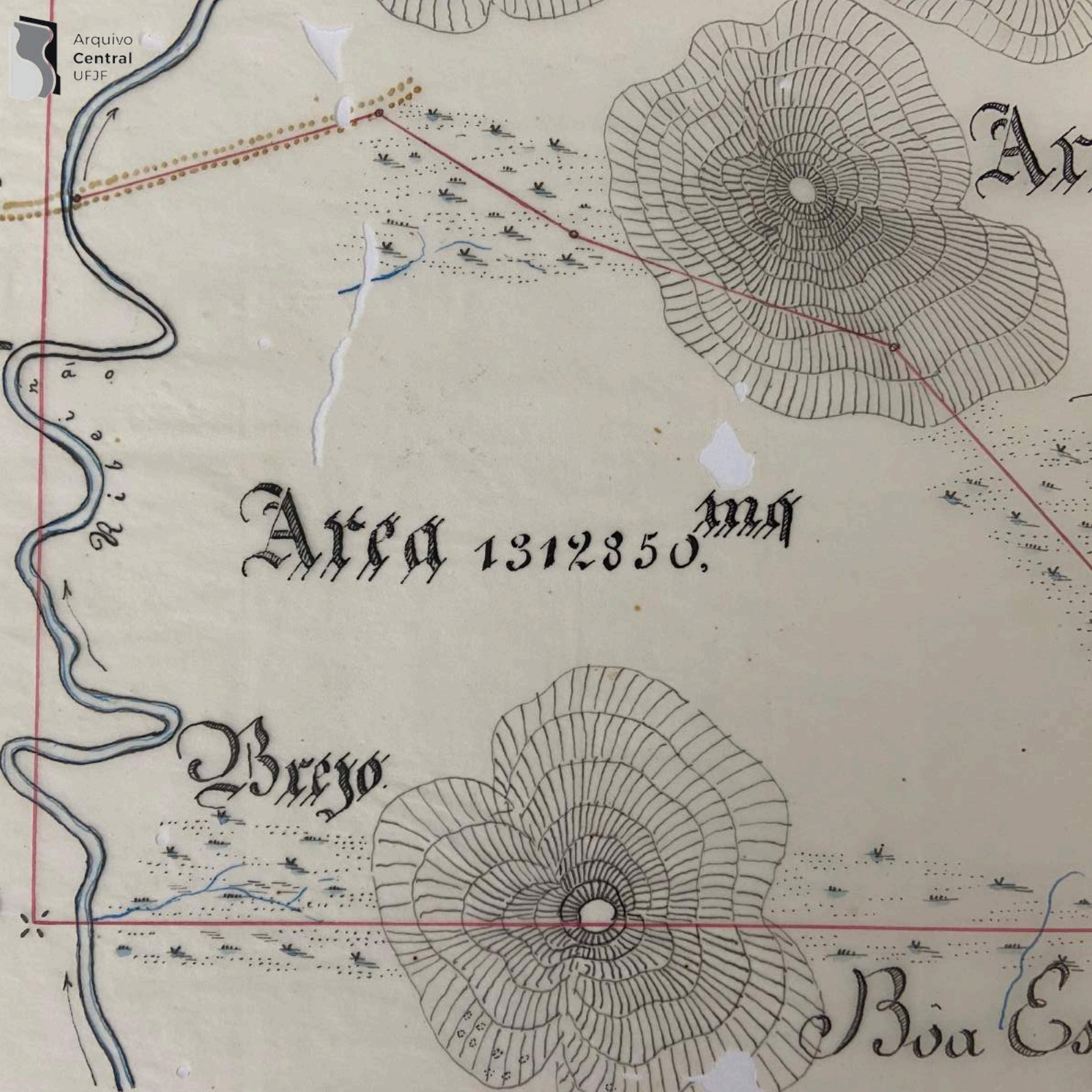

Area 1312850, m²

Brejo

Boa Es

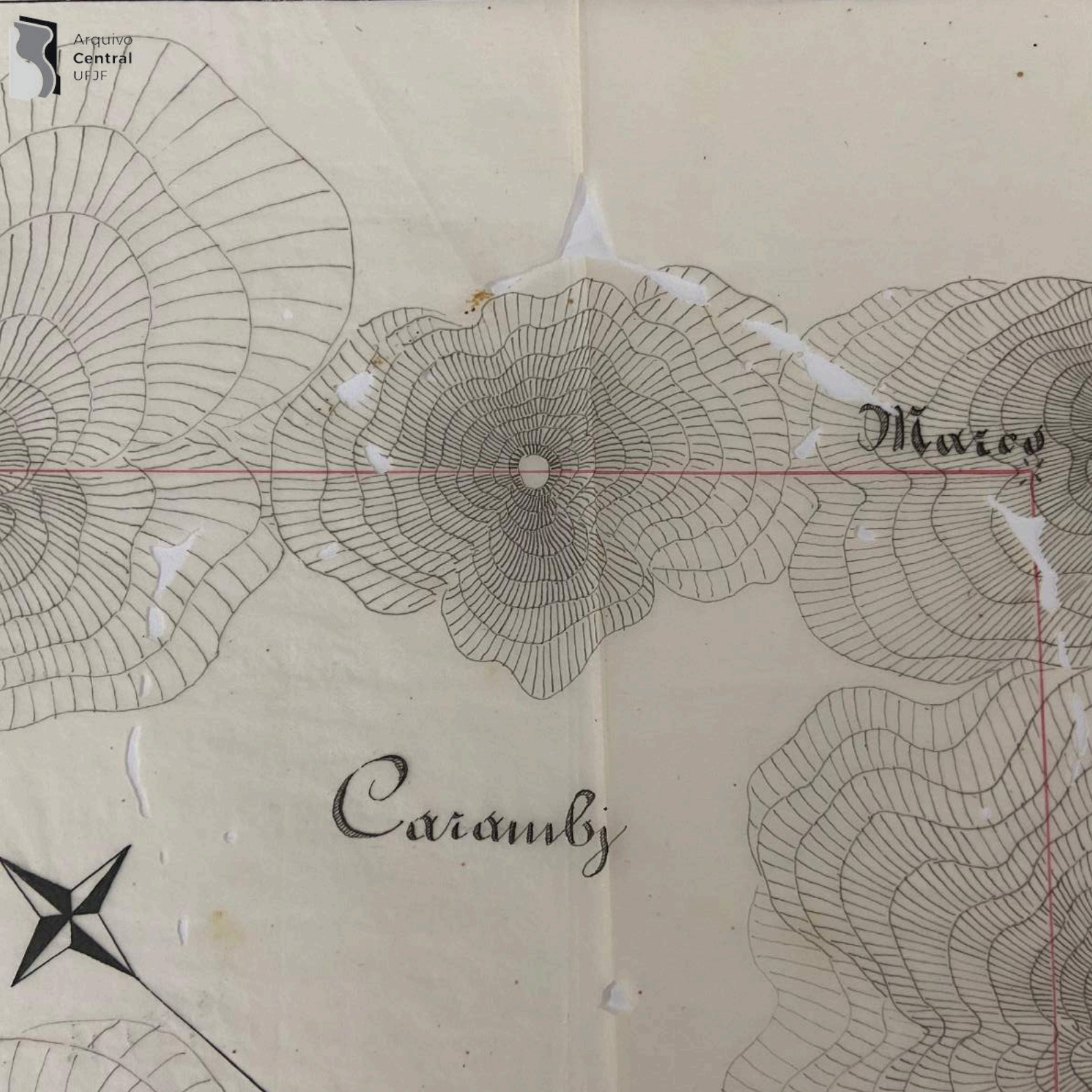

Caramby

Marco

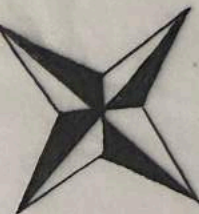



O **Catálogo do Acervo Cartográfico do Arquivo Central/UFJF** traz uma pequena mostra de um importante conjunto documental presente em nosso acervo.

Partindo do entendimento conceitual de que o documento cartográfico é uma “documentação iconográfica que tem por objeto superfícies e estruturas” (BELLOTTO; CAMARGO, 2012, p.40), localizamos mais de 300 diferentes registros tais como mapas, plantas, croquis, desenhos, dispersos em fundos e arquivos organizados, como o Fundo Fórum Benjamin Colucci ou o Fundo Pantaleone Arcuri, por exemplo.

Este é um trabalho de organização em processo, que respeita a organicidade dos conjuntos documentais e trata os documentos cartográficos de modo a garantir sua preservação, em seus diferentes suportes e a facilitação ao acesso, com a criação de instrumentos de pesquisa.

Cabe ressaltar a riqueza informacional dessas plantas e mapas, com informações a respeito da economia da região, desenvolvimento urbano, transformações do tecido urbano, atendendo demandas de diferentes áreas do conhecimento como a História, Geografia, Arquitetura, etc.

Planta topographica
da
Fazenda de S. Matheus

„excluindo a sesmaria do Macuco“

do Ex.^{ma} D.^o Braz Carneiro N. da Gama e sua mulher a Ex.^{ma} Senha D.^o Luiza N. da Gama

no municipio de Juiz de Fora provincia de Minas Geraes

Sesmaria do Macuco

81.00 N-E, metros 20



Planta topographica da Fazenda de S. Mathias

excluindo a sesmaria do Macuco.

partencente aos Sr. Br. Geronimo da Silva e sua mulher a Co. Janna de Luisa R. da Gama

no municipio de Juiz de Fora provincia de Minas Geraes

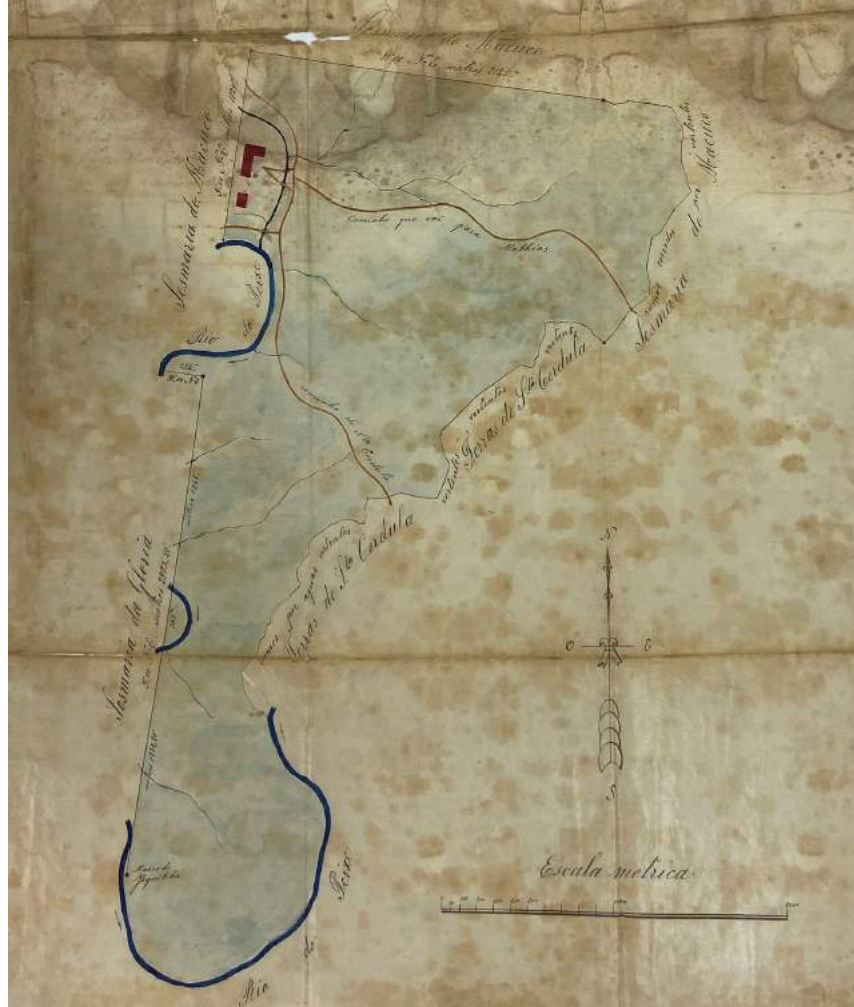



Sesmaria do Macuco

2,000 N.E. metros //

Rio do Peixe

Caminho que



Arquivo
Central
UFJF

Convenções

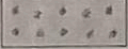
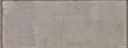
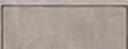
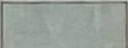
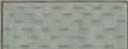
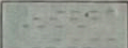
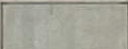
-  Mato
-  Cajoeira
-  Cajoeira
-  Derrubada
-  Café bom
-  Café ruim
-  Cultura de cana a

n.º 3
Fazenda do Deserto

n.º 6

n.º 20
Arroial de
Sant'anna

n.º 21
Ribeirão

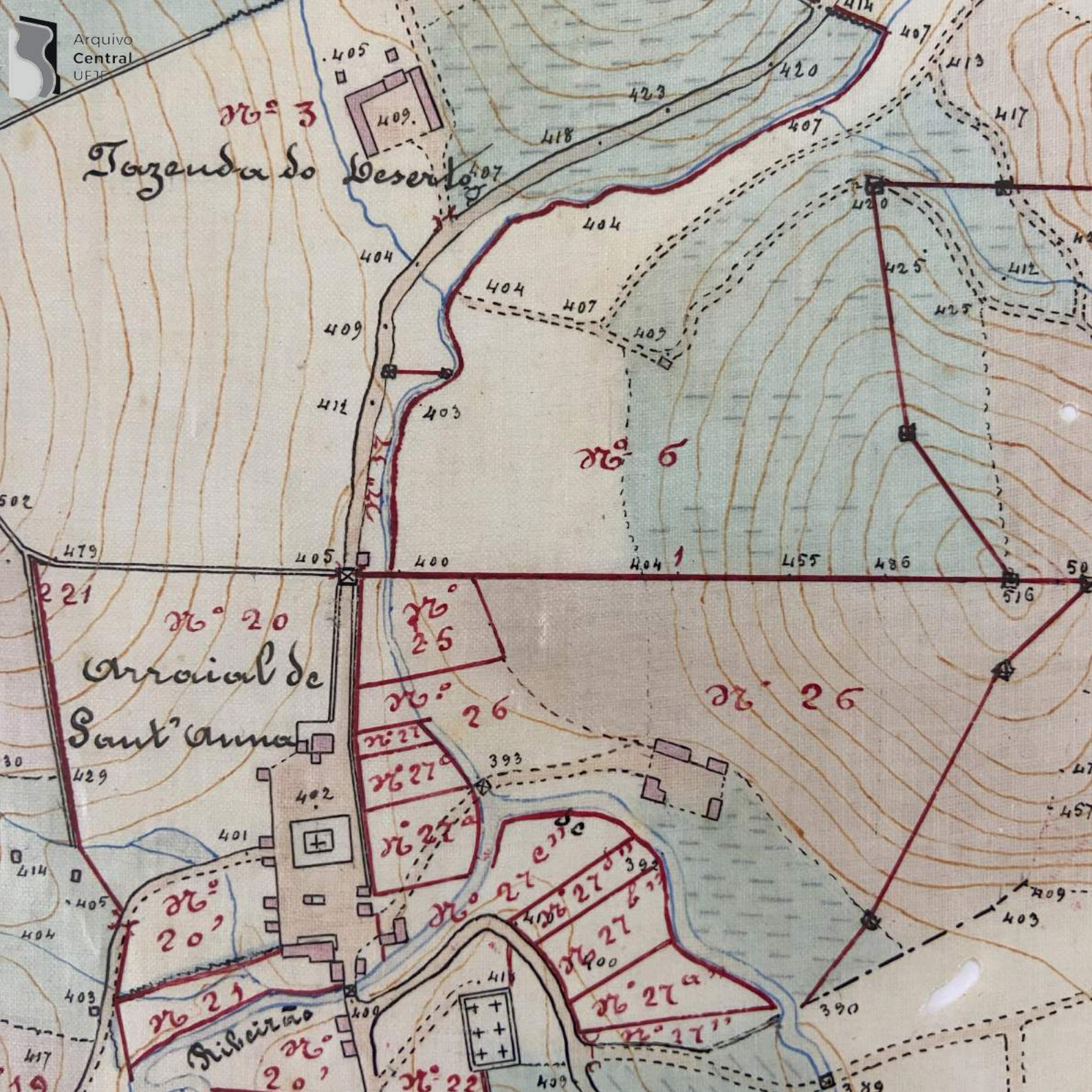

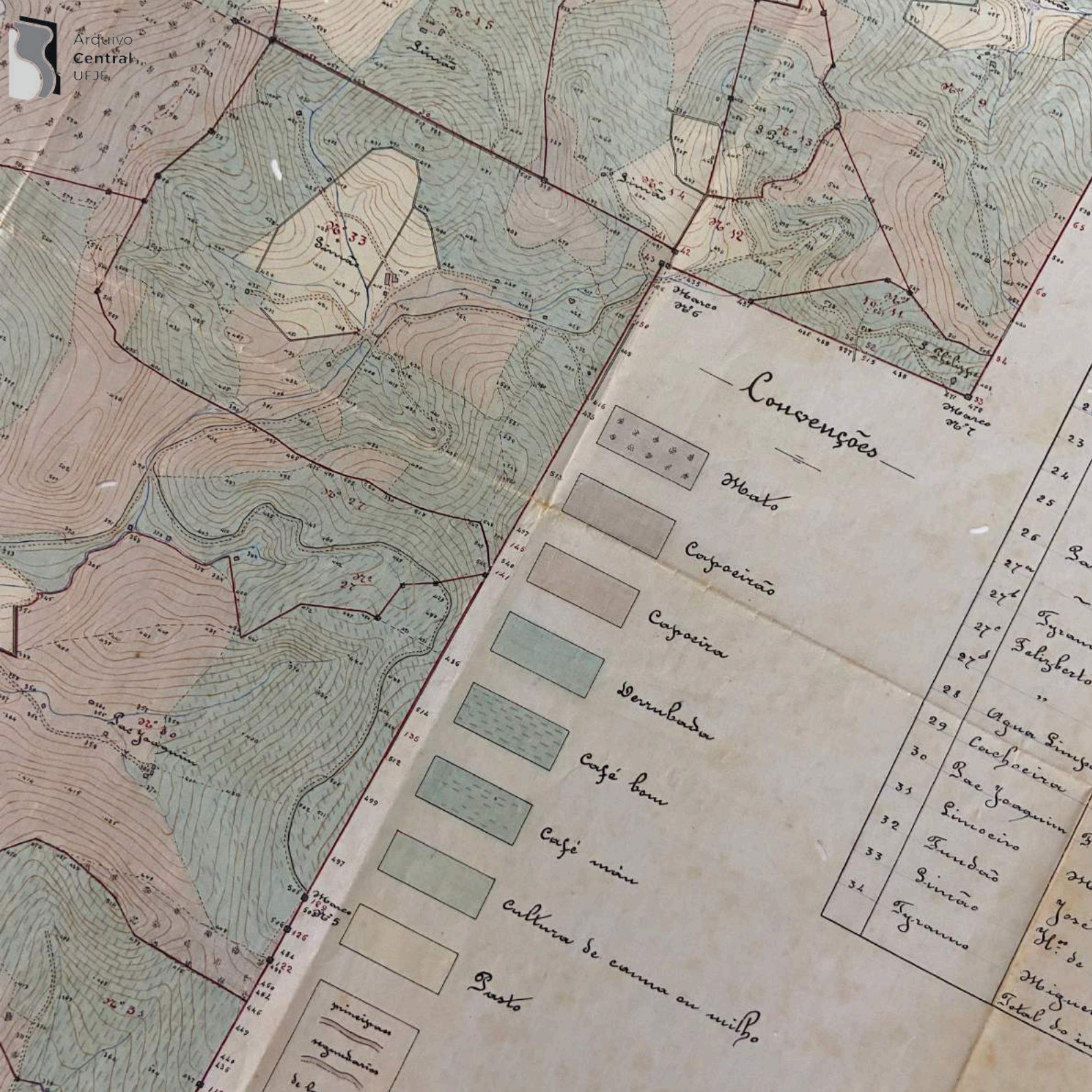

23	
24	
25	
26	
27	
27	Tyranno
27	Felizberto
28	"
29	Agua Simão
30	Capoeira
31	R. São João
32	Simão
33	Fundo
34	Simão
	Tyranno
	Jose
	H. de
	Higuer
	Total do im

Fachada

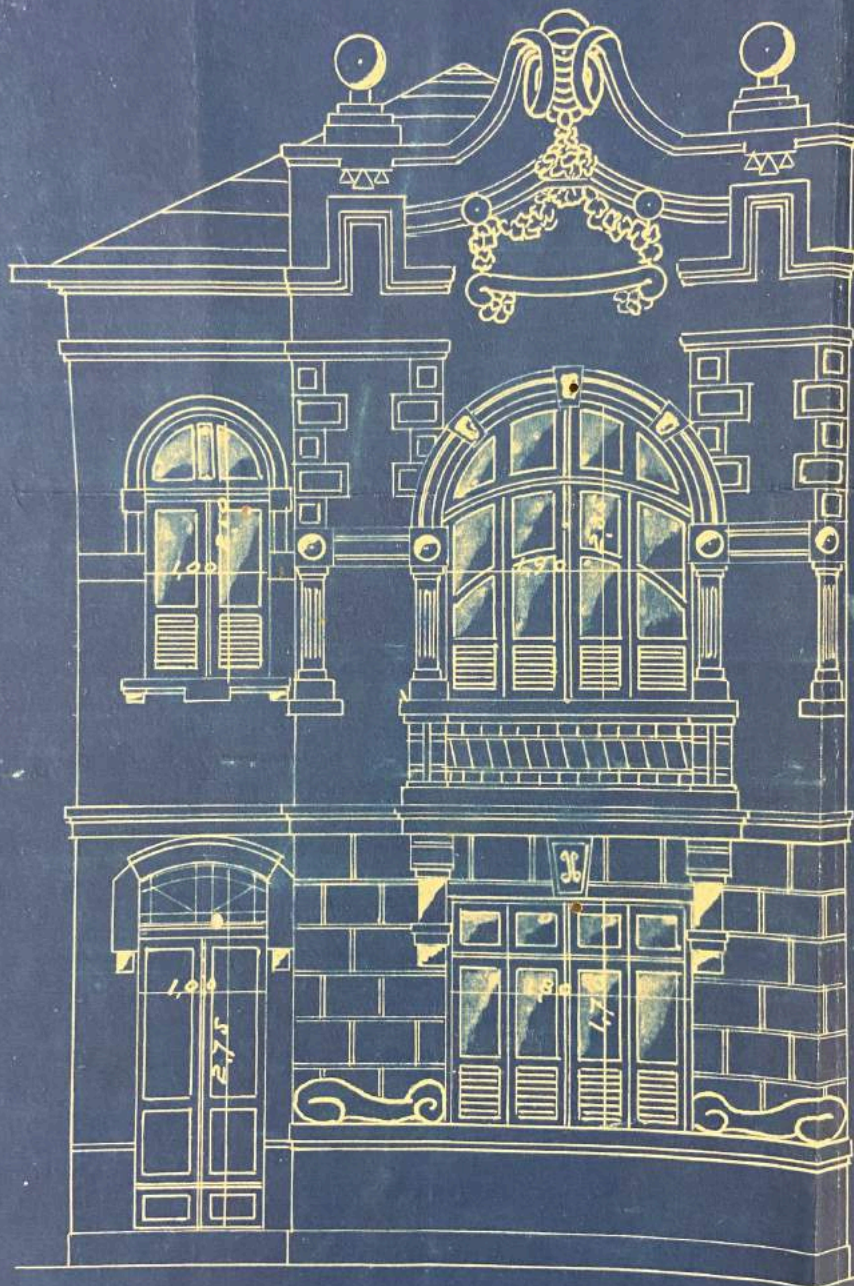

Corte. c.d.



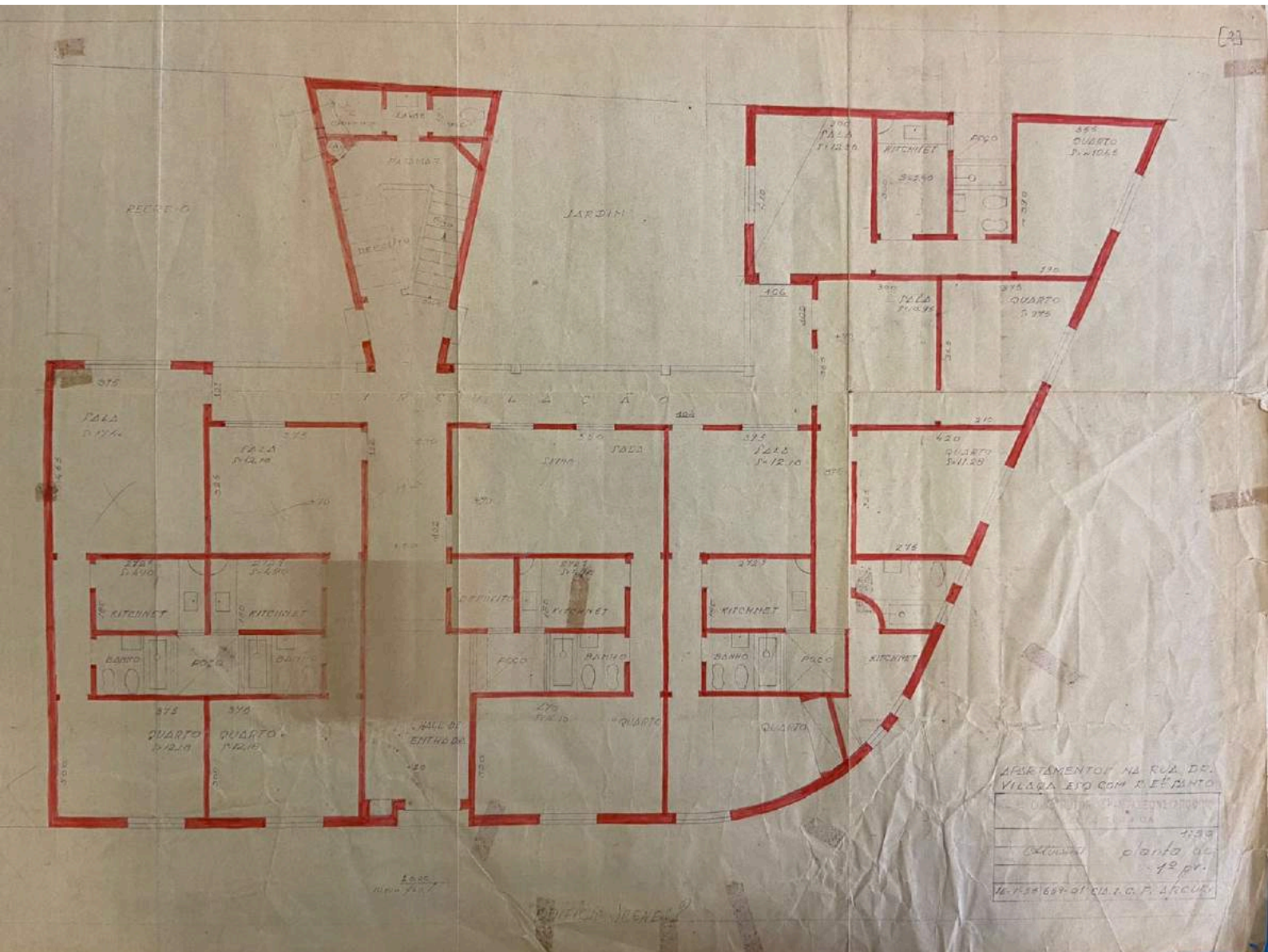

HONÓRIO
EDIFÍCIO MANOEL
E RAFAEL ARCURI
P. 124

Com o Sr. José Gomes

Praça Alfredo Lage

Rua Gov. Valadares

50'56
9'5
9'5

Ed. Manoel Arcuri

Ed. Rafael Arcuri

Av. Rio Branco

9'05
Av. Marginal

Rio Paraibuna →

Conjunto Manoel Honório

09/26/1966

Capoeiras

Pastos

$\frac{1}{4}$ de legua de sesmaria = 1650,^m
Comprimento de toda

Documentos:

BR_MG_UFJF_AH_FFBC_CART_1858_01
BR_MG_UFJF_AH_FFBC_CART_1864_01
BR_MG_UFJF_AH_FFBC_CART_1870_01
BR_MG_UFJF_AH_FFBC_CART_1879_01
BR_MG_UFJF_AH_FFBC_CART_1879_02
BR_MG_UFJF_AH_FFBC_CART_1879_03
BR_MG_UFJF_AH_FFBC_CART_1882_01
BR_MG_UFJF_AH_FFBC_CART_1882_02
BR_MG_UFJF_AH_FFBC_CART_1882_03
BR_MG_UFJF_AH_FFBC_CART_1889_01
BR_MG_UFJF_AH_FFBC_CART_1895_01
BR_MG_UFJF_AH_FFBC_CART_1895_02
BR_MG_UFJF_AH_FFBC_CART_1915_01
BR_MG_UFJF_AH_FPA_CART_1958_01
BR_MG_UFJF_AH_FPA_CART_1966_01

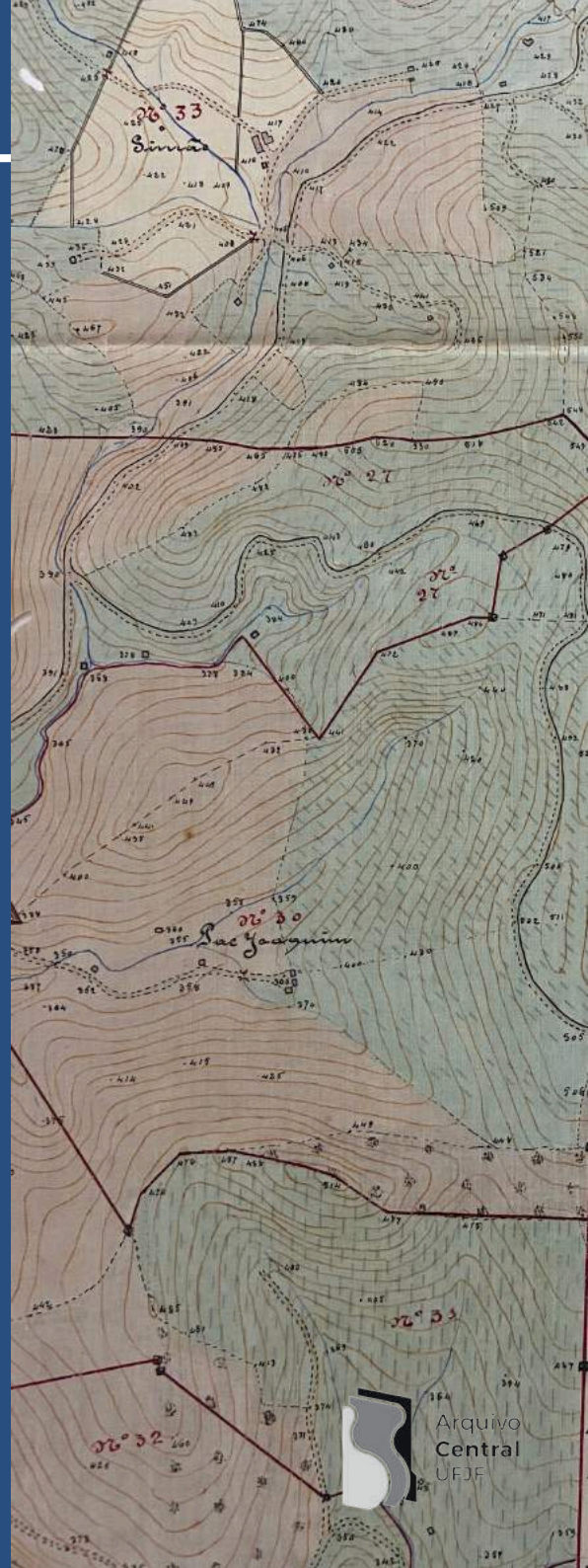



ufjf



Arquivo Central /UFJF

Alessandra de Carvalho Germano
Diretora

Acervo Cartográfico do ACUFJF

Andreia de Freitas Rodrigues
Orientadora

André Luiz Souza de Giacomo
Estagiário

Agradecimentos

Alessandra de Carvalho Germano (Arquivista/UFJF)
Arlene Xavier Santos Costa (Arquivista/UFJF)
Luiz Henrique Souza de Giacomo (Arquivista/UFJF)
Pedro Jose de Oliveira Machado (docente Geografia/UFJF)
Adriano Azevedo da Silva (estudante Geografia/UFJF,
estagiário no AC/UFJF)

@arcentralufjf

(32) 21102-6321

Avenida Rio Branco, 3460

Juiz de Fora

arcentral@ufjf.br

LaphArq

2024

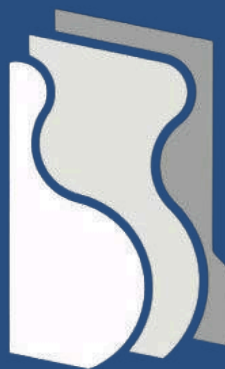

Arquivo **Central**
UFJF

RUA FERRO
ESTRADA DE FERRO CENTRAL

200 metros



inventariada
comprada e 200 metros
longitude
x alqueires. 193600 M²
PARAYBUNA

ESTRADA de F. do PIAU

FAZENDA VELHA.

Estada Velha
Rota n. 1

M. P.
Doação por
H. G. F. Hild.
a
M. Procopio