

ufjf | CAMPUS GV

# ODONTOLOGIA

## OPORTUNIDADES DE ATIVIDADES COMPLEMENTARES

Alunas: Isabela Sales e Milla Vieira

Comissão de Atividades Complementares:

Profa. Dra. Ana Emília Pontes

Profa. Dra. Carolina Lima

Profa. Dra. Larissa Reis

Profa. Dra. Sonia Queiroz



# HORAS COMPLEMENTARES

É um componente do currículo do estudante, no qual, precisa cumprir uma carga horária de 60 horas com atividades que têm como objetivo ampliar a visão acadêmica do estudante sobre sua área de atuação.

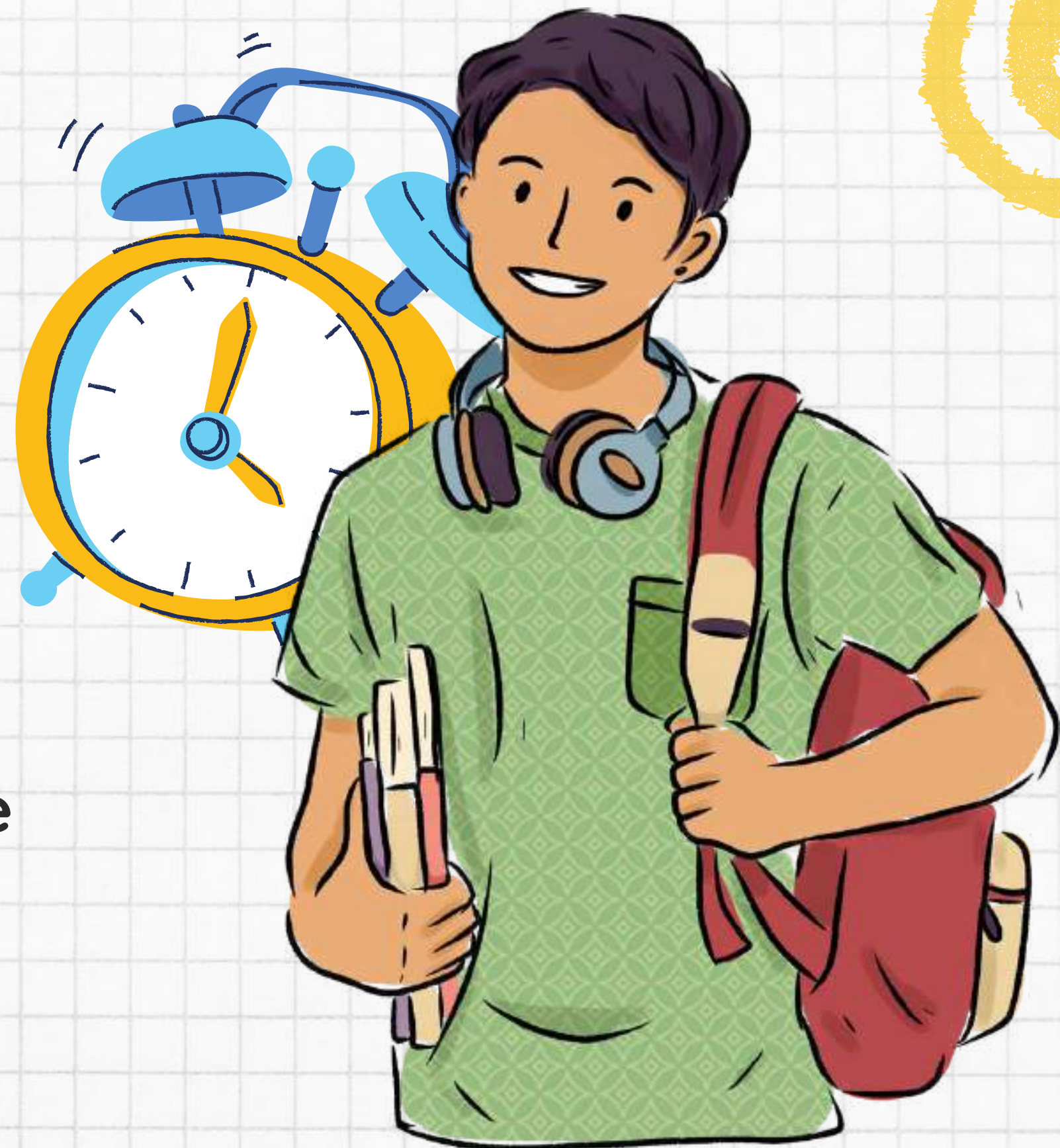



**MONITORIAS**

**TREINAMENTO  
PROFISSIONAL**

**INICIAÇÃO  
CIENTÍFICA**

**PROJETOS DE  
EXTENSÃO**

# **OPORTUNIDADES**

**REPRESENTAÇÃO  
POLITICO ACADÊMICA**

**PARTICIPAÇÃO E  
APRESENTAÇÃO  
DE PALESTRAS OU  
SIMILARES**

**ATLÉTICA**

**LIGA ACADÊMICA**

# MONITORIA

- O aluno auxilia outros estudantes durante laboratórios/clínicas com a supervisão do professor
- Pode ser realizada em qualquer disciplina (ciclo básico ou profissionalizante) que o aluno já tenha cursado e sido aprovado
- Processo seletivo para entrada (voluntário/bolsista)



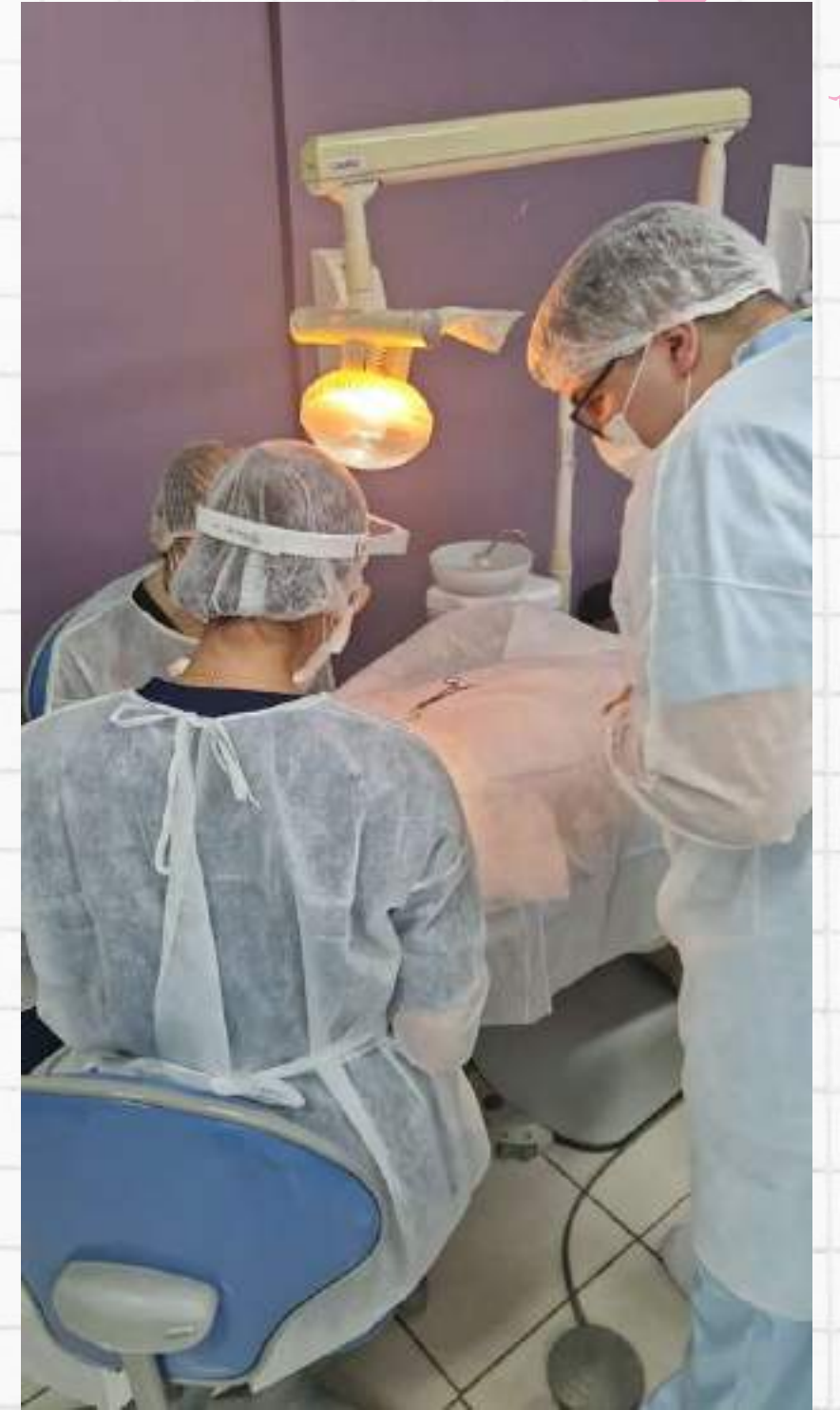



# INICIAÇÃO CIENTÍFICA

- O aluno de iniciação científica auxilia os professores nas pesquisas científicas e tecnológicas e ainda em programas de cooperação técnico-científica, desenvolvidos com outras instituições.
- Processo seletivo para entrada (voluntário/bolsista)



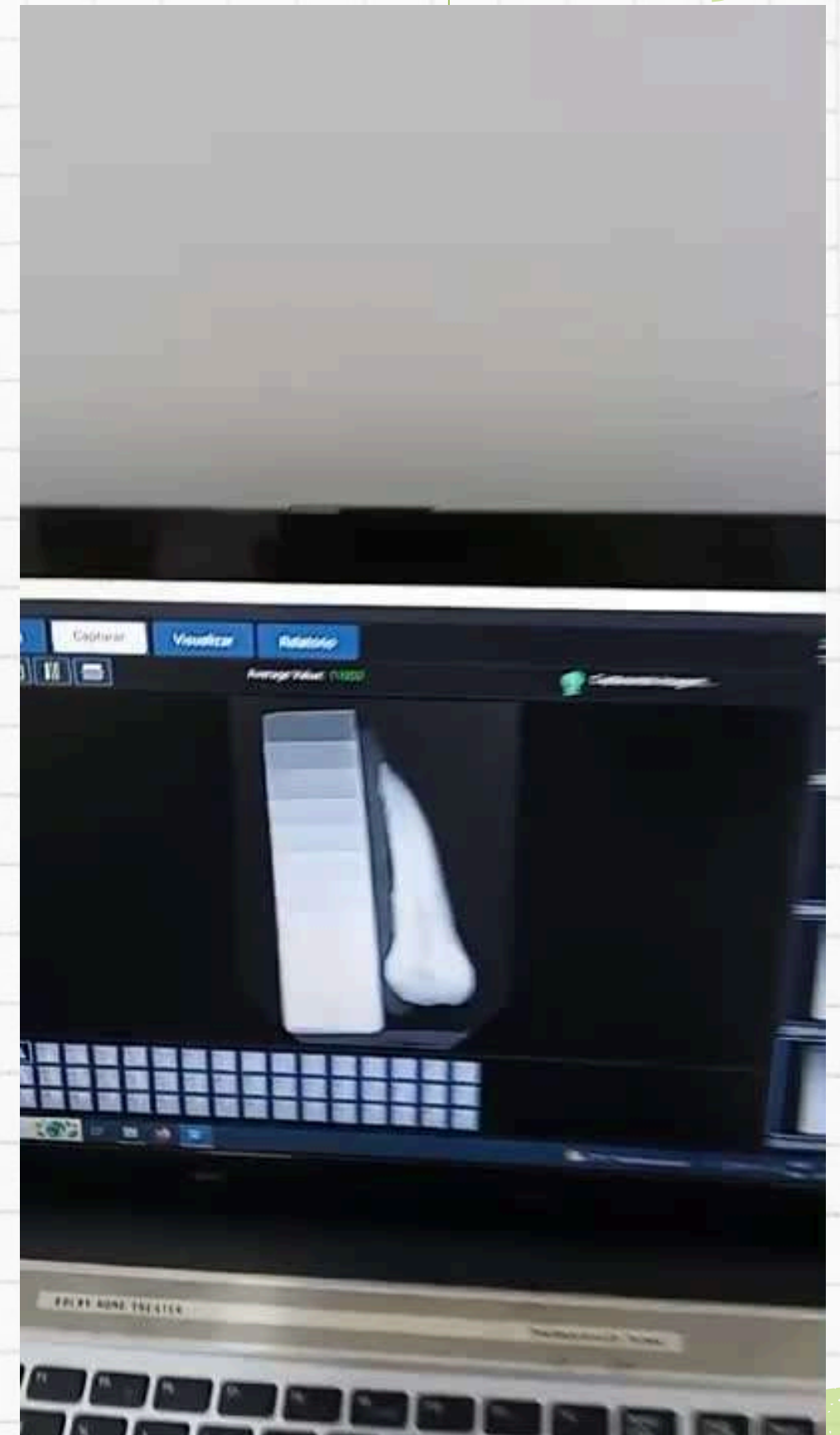



# PROJETOS DE EXTENSÃO

- O aluno pode lidar diretamente com a população da região, prestando diversos serviços odontológicos.
- Além disso, pode organizar eventos e se capacitar, para melhor atender à comunidade.



# PROJETOS DE EXTENSÃO



## Radioclin

Instagram: @radioclin.ufjfgv

radioclin.ufjfgv

39 publicações 298 seguidores 206 seguindo

**RadioClin**  
📍 Clínica Assistencial de Radiologia Odontológica  
📍 Projeto de Extensão e Treinamento Profissional  
📍 UFJF/GV  
[Ver tradução](#)  
[www2.ufjf.br/odontologiagv/wp-content/...](http://www2.ufjf.br/odontologiagv/wp-content/)



# PROJETOS DE EXTENSÃO



## Correção de deformidades mucogengivais

Instagram: @deformucogengivais

deformucogengivais

2 publicações 161 seguidores 566 seguindo

Correção de Deformidades Mucogengivais  
Educação  
📍 Sorriso chiclete | EPA | Outras Deformidades | Atendimento à população  
📍 Projeto de extensão | UFJF - Campus GV  
📍 Inscreva-se para uma consulta 📍  
Ver original  
[forms.gle/6ygaqqjPLrpvHcFUA](https://forms.gle/6ygaqqjPLrpvHcFUA)

ACESSE NOSSO FORMULÁRIO DE AGENDAMENTOS

SEJAM BEM-VINDOS! Estamos de volta! EM BREVE MAIS NOVIDADES!





# PROJETOS DE EXTENSÃO



## Aliviando Dores Orofaciais

Instagram: @aliviandodoresorofaciais

aliviandodoresorofaciais

5 publicações 428 seguidores 788 seguindo

Aliviando Dores Orofaciais  
Dores orofaciais | DTMs | Bruxismo |  
Informações científicas e atendimento a comunidade  
Projeto de Extensão UFJF-GV  
Ver tradução

2023/1 2022/2 2022/1 Bruxismos Canal

Nossa Equipe  
ALIVIANDO DORES OROFACIAIS

Bruxismo

DTM  
O QUE É, ANÁLISE

PISSACOM TEM CURAY



# PROJETOS DE EXTENSÃO

É formado por alunos orientados por um professor “tutor”, que vai coordenar para eles uma série de atividades que não estão na grade curricular normal.

## PET Saúde

## Programa de Educação pelo Trabalho para Saúde



- Ministérios da Saúde e Educação
- Ensino-pesquisa-extensão
- Odontologia, Farmácia, Fisioterapia, Medicina e Nutrição

### PET-Saúde abre seleção para 40 bolsistas em Governador Valadares

4 DE JULHO DE 2022

CAMPUS E COMUNIDADE

O projeto “PET-Saúde Governador Valadares: Ações para o fortalecimento da gestão e da assistência em saúde na Macrorregião de Leste de Minas Gerais”, com atuação no Sistema Único de Saúde – SUS, nível macrorregional, está com inscrições abertas para 40 bolsistas.

Para se inscrever, o candidato precisa estar regularmente matriculado em um dos cursos de graduação do Instituto de Ciências da Vida do campus Governador Valadares da Universidade Federal de Juiz de Fora (ICV/UFJF-GV); ter sido aprovado nas seguintes disciplinas, em conformidade com seu curso: Saúde Coletiva (EDF041GV) para Educação Física, Saúde Coletiva I (MED013GV) para Odontologia ou Sistemas de Saúde (MED078GV) para Farmácia, Fisioterapia, Medicina e Nutrição; bem como ter disponibilidade de, no mínimo, 8 horas semanais em horário comercial para se dedicar ao cumprimento das atividades presenciais e virtuais do projeto; e disponibilidade para participar de reuniões após esse horário.

As inscrições já estão abertas e devem ser feitas até o dia 12 de julho através do formulário disponível [aqui](#).



# PROJETOS DE EXTENSÃO

Reuse  
Instagram: @reuseufjfgv

reuseufjfgv

14 publicações 122 seguidores 315 seguindo

**REUSE**

- 📍 Projeto de Extensão Reuse UFJF/GV
- 📍 Campanha solidária de arrecadação de instrumentais odontológicos.
- 📍 Informações sobre o Projeto no link 📌

Ver tradução

[reuse.my.canva.site](https://reuse.my.canva.site)

Grid of promotional posters for the Reuse project, including titles like 'FIQUE LIGADO!', 'EI ESTUDANTE!', 'EI DENTISTA!', and 'VOCÊ SABE O QUE É UM INSTRUMENTAL ODONTOLÓGICO?'.



# PROJETOS DE EXTENSÃO

**Estação Materiais Dentais**  
*Instagram: @estacaomateriaisdentais*



estacaomateriaisdentais



4 publicações   111 seguidores   210 seguindo

**Estação Transmissora de Matérias Dentais**  
Projeto de extensão formado por alunos de odontologia da UFJF-GV  
[Ver tradução](#)





# PROJETOS DE EXTENSÃO



Sorriso do Amanhã  
Instagram: @sorrisodoamanha.ufjfgv

< sorrisodoamanha.ufjfgv 🔔 ...



**206** publicações  
**575** seguidores  
**659** seguindo

Sorriso do Amanhã  
Serviço comunitário

[drive.google.com/file/d/176yBjJi32RcUR...](https://drive.google.com/file/d/176yBjJi32RcUR...)

< sorrisodoamanha.ufjfgv 🔔 ...

SORRISOD... LIVROS CURSOS AÇÕES PLAYLI...



TEA COMO ESTIMULAR A criança com TEA NO ENSINO FUNDAMENTAL SELETIVIDADE ALIMENTAR E TEA BULLYING EM CRIANÇAS COM ALTAS FUNÇÕES Você sabe como higienizar sua prótese dentária? ANTI-BIÓTICO PODE CAUSAR CÁRIE? Creme dental é tudo a mesma coisa?



# PROJETOS DE EXTENSÃO



**SECOM - Serviço Especial em Cirurgia Oral Menor**

*Instagram: @secom*

**secomufjgv**

22 publicações 272 seguidores 377 seguindo

SECOM UFJF/GV  
Resultado Processo Seletivo SECOM 2022/2023  
Ver tradução  
[linksharing.samsungcloud.com/vT1NfD8SY...](https://linksharing.samsungcloud.com/vT1NfD8SY...)

The screenshot also shows a grid of posts from the profile, including images of dental procedures, warning signs, and group photos of the team.



# LIGAS ACADÊMICAS

- São associações de estudantes dos cursos da área da saúde, sem fins lucrativos, com o objetivo de aprofundar os estudos em determinados temas de interesses comuns aos ligantes.
- Criadas pelos estudantes do curso.



# LIGAS ACADÊMICAS



**laolufjf**

142 publicações   2.407 seguidores   957 seguindo

**LAOL - UFJF**

- Liga Acadêmica de Odontologia Legal
- Faculdade de Odontologia
- Universidade Federal de Juiz de Fora

Ver tradução

[linktr.ee/Laolufjf](https://linktr.ee/Laolufjf)

SELEÇÃO   EQUIPE   AULAS   PALESTRAS   EVENTOS

LIGA ACADÊMICA DE ODONTOLOGIA LEGAL  
LAOL/UFJF

LIGA ACADÊMICA DE ODONTOLOGIA LEGAL  
FO/UFJF

OS ATESTADOS ODONTOLÓGICOS



# LIGAS ACADÊMICAS

**LAROE - Liga Acadêmica de Reabilitação Oral e Estética**

*Instagram: @laroeufjgv*

**laroeufjgv**

77 publicações 1.223 seguidores 956 seguindo

Reabilitação Oral e Estética  
Faculdade e universidade  
Liga Acadêmica de Reabilitação Oral e Estética  
Universidade Federal de Juiz de Fora - Campus Governador Valadares  
[Ver tradução](#)

Grid of posts including: Dicas LAROE, Curiosidades, QUIZ 6, QUIZ 5, QUIZ 4, QUEM SOMOS?, GABARITO prova objetiva, QUER FAZER PARTE DO NOSSO TIME?, PROCESSO SELETIVO LAROE, and various LAROE logos and announcements.



# LIGAS ACADÊMICAS

**LADOM - Liga Acadêmica de Diagnóstico Oral e  
Maxilofacial**  
Instagram: @ladomufjfgv

**ladomufjfgv**

87 publicações 11,5 mil seguidores 268 seguindo

**LADOM UFJF/GV**  
Educação  
Liga Acadêmica de Diagnóstico Oral e Maxilofacial  
UFJF/GV  
Ver tradução  
[linktr.ee/ladomufjfgv](https://linktr.ee/ladomufjfgv)

Grid of posts including: SIMPÓSIO..., AULAS AB..., WORKSHOP, QUIZ, SIMPÓSIO..., LADOM UFJF/GV, INSCRIÇÕES ABERTAS, SUBMISSÃO DE RESUMOS, and Quinelato.





**PARTICIPAÇÃO E  
APRESENTAÇÃO DE  
PALESTRAS E SIMILARES**







# TREINAMENTO PROFISSIONAL

O aluno auxilia professores e técnico-administrativos da UFJF em atividades ligadas a algum setor ou projeto específico da Universidade.

Entrada por processo seletivo (voluntários e bolsistas)



# Treinamento Profissional em Laudos Radiográficos

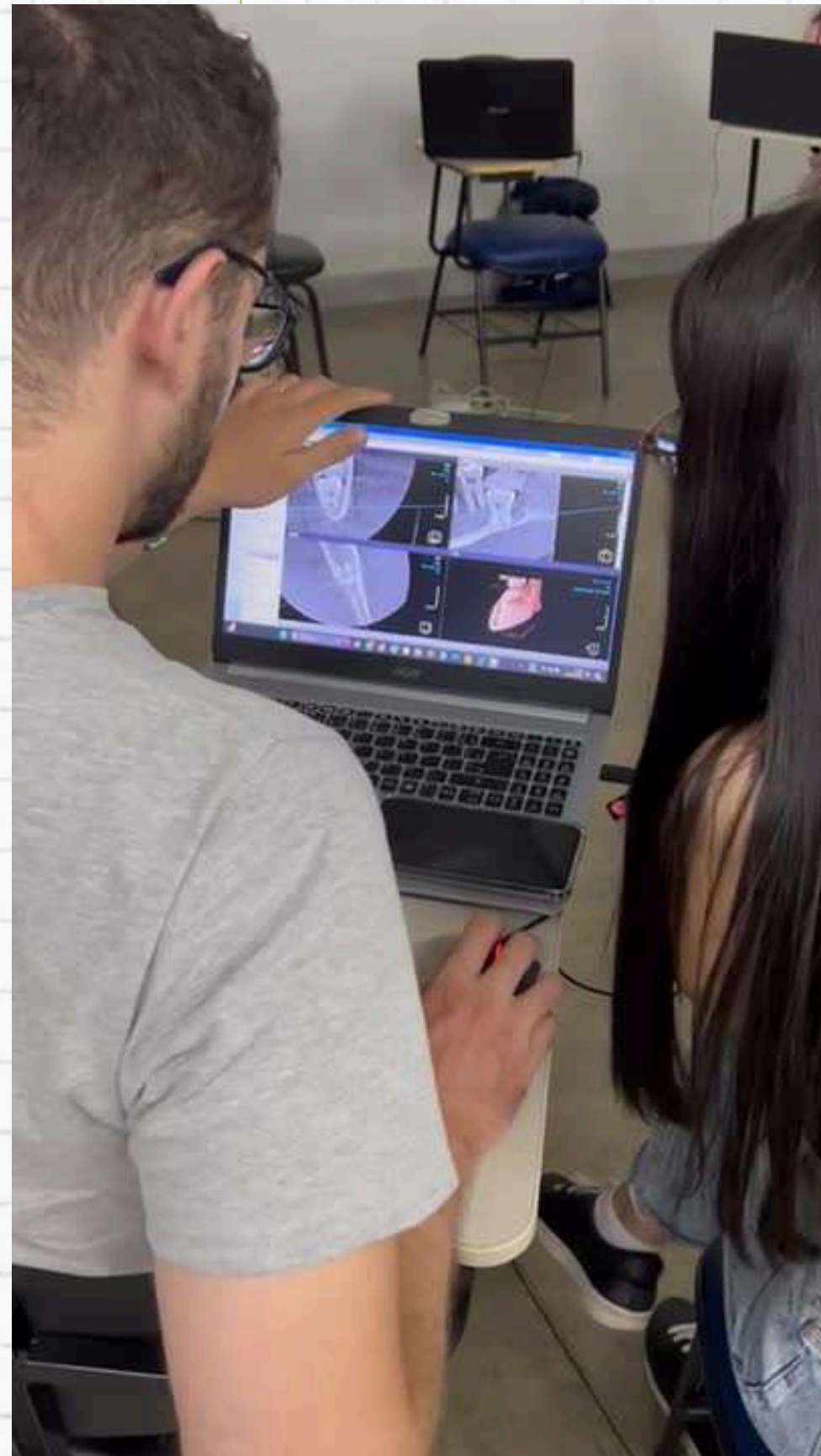



# Treinamento Profissional em Endodontia Avançada







# ATLÉTICA



# ASSOCIAÇÃO ATLÉTICA ACADÊMICA



@mamuteufjf





# REPRESENTAÇÃO POLÍTICO ACADÊMICA



# DIRETÓRIO ACADÊMICO



@daodontoufjf



**ESTÁGIOS NÃO  
OBRIGATÓRIOS**

**CERTIFICADO  
EM LINGUA  
EXTRANGEIRA**

**OUTRAS OPÇÕES**

**ATIVIDADES  
COMPLEMENTARES**

**INTERCÂMBIOS  
VINCULADOS À  
UFJF**



# SITE UFJF

PORTAL DO ESTUDANTE

Informações sobre os tipos de  
atividades complementares

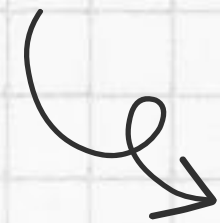



# SITE DO DEPARTAMENTO DE ODONTOLOGIA

ATIVIDADES COMPLEMENTARES





# BAREMA



UNIVERSIDADE FEDERAL DE JUIZ DE FORA  
CAMPUS AVANÇADO GOVERNADOR  
VALADARES INSTITUTO DE CIÊNCIAS DA VIDA  
DEPARTAMENTO DE ODONTOLOGIA



## BAREMA PARA VALIDAÇÃO DE ATIVIDADES COMPLEMENTARES

ATIVIDADE	HORAS/CRÉDITOS Com carga horária total apresentada nos certificados
Monitoria/Tutoria (bolsista ou voluntário)	20 horas/semestre (máximo, 40 horas)
Pesquisa (bolsista ou voluntário de iniciação científica)	20 horas/semestre (máximo, 40 horas)
Extensão Universitária (bolsista ou voluntário de projetos de extensão)	20 horas/semestre (máximo, 40 horas)
Treinamento Profissional (bolsista ou voluntário)	20 horas/semestre (máximo, 40 horas)
PET (bolsista ou voluntário)	10 horas/semestre (máximo, 20 horas)
Núcleos e Grupos de Estudo oficializados pela UFJF (incluindo Ligas Acadêmicas)	2 horas/semestre (máximo, 4 horas)
Estágios não obrigatórios	3 horas/ estágio de 30 horas (mínimo) (máximo, 3 horas)
Ações educativas em Odontologia realizadas de forma presencial ou remota	0,3 hs/evento c/ duração mínima de 4 horas (máximo 1,5 horas)
Eventos Científicos, com apresentação	1,5 horas/ouvinte de Congresso (máximo, 3 horas) Presencial ou remoto
	2 horas/organização de Congresso (máximo, 4 horas) Presencial ou remoto
	2,5 horas/apresentação oral em Congresso (máximo, 5 horas) Presencial ou remoto
	2 horas/apresentação poster em Congresso (máximo, 4 horas) Presencial ou remoto
	1,5 horas/ouvinte outros eventos (máximo, 3 horas) Presencial ou remoto
	2 horas/organização outros eventos (máximo, 4 horas) Presencial ou remoto



UNIVERSIDADE FEDERAL DE JUIZ DE FORA  
CAMPUS AVANÇADO GOVERNADOR  
VALADARES INSTITUTO DE CIÊNCIAS DA VIDA  
DEPARTAMENTO DE ODONTOLOGIA



Publicações	2,5 horas/apresentação oral outros eventos (máximo, 5 horas) Presencial ou remoto
	2 horas/apresentação poster outros eventos (máximo, 4 horas) Presencial ou remoto
	2,5 horas/premiação de trabalho (máximo, 5 horas) Presencial ou remoto
	1,5 horas/resumo de trabalho Nacional (máximo, 4,5 horas)
	2 horas/resumo de trabalho Internacional (inclui SBPqO) (máximo, 10 horas)
	2 horas/resumo expandido Nacional (máximo, 10 horas)
	3 horas/resumo expandido Internacional (máximo, 15 horas)
	6 horas/publicação científica em revista indexada – Qualis B (aceito ou publicado) (máximo, 24 horas)
	10 horas/publicação científica em revista indexada – Qualis A (aceito ou publicado) (máximo, 40 horas)
	2 horas/publicação científica em revista não indexada (máximo, 6 horas)
5 horas/publicação de capítulo de livro (máximo, 15 horas)	
Entrevistas rádio/tv ou outra mídia; artigos para revistas e jornais não científicos (sob supervisão docente)	0,6 horas/atividade (máximo, 1,8 horas)
Curso de idiomas presencial (realizado durante o período da graduação)	3 horas/30 horas (máximo, 9 horas)



UNIVERSIDADE FEDERAL DE JUIZ DE FORA  
CAMPUS AVANÇADO GOVERNADOR  
VALADARES INSTITUTO DE CIÊNCIAS DA VIDA  
DEPARTAMENTO DE ODONTOLOGIA



Participação em atividades socioculturais, tais como coral, teatro e outros	1 hora/semestre (máximo, 2 horas)
Participação na representação administrativa na atlética.	1 hora/semestre (máximo, 3 horas)
Representação políticoacadêmica	3 horas/semestre - Diretor de Diretório Acadêmico e DCE (máximo, 9 horas)
	1 hora/semestre Membro de Diretório Acadêmico e DCE (máximo, 3 horas)
	2,5 horas/semestre Membro de Colegiado, Câmara Departamental, Conselho Gestor, ou representante de turma (máximo, 5 horas)
Intercâmbios vinculados à UFJF	20 horas/semestre (máximo, 40 horas)



# BAREMA





# GUIA DE VALIDAÇÃO DAS ATIVIDADES COMPLEMENTARES



UNIVERSIDADE FEDERAL DE JUIZ DE FORA  
CAMPUS AVANÇADO GOVERNADOR VALADARES

Recebido em: \_\_\_/\_\_\_/\_\_\_

Assinatura: \_\_\_\_\_

## GUIA DE RECEBIMENTO DAS ATIVIDADES COMPLEMENTARES

ALUNO(a): \_\_\_\_\_

MATRÍCULA: \_\_\_\_\_

*ATIVIDADE/VIVÊNCIA DESENVOLVIDA	*DATA	*TOTAL DE HORAS REQUERIDAS	**TOTAL DE HORAS DEFERIDAS	**ASSINATURA DO COORDENADOR

\*DATA / LOCAL / ASSINATURA \*VISTO DO COORDENADOR:

**\* Preenchimento Obrigatório pelo discente    \*\* Preenchimento Obrigatório pela Coordenação do Curso**

Observações:

1. Este documento deverá ser impresso em duas vias: 1ª via: para a secretaria / 2ª via: para o discente.
2. Todos os certificados deverão conter a carga horária, caso contrário, serão indeferidos. Neste caso, o aluno deverá solicitar declaração de C/H perante a comissão organizadora do evento, requerendo novamente a inclusão das horas correspondentes.
3. As justificativas estarão respaldadas pelo regulamento das atividades complementares para flexibilização curricular do curso de bacharelado em odontologia.
4. Solicitamos a leitura atenciosa do Regimento, pois nele estarão as respostas para todas as suas dúvidas.
5. Este guia poderá ser utilizado em quantas vias se fizer necessário.





**OBRIIGADA!**