



UNIVERSIDADE FEDERAL DE JUIZ DE FORA
COMISSÃO ELEITORAL DA COMISSÃO INTERNA DE SUPERVISÃO

Nos dias 11 e 12 de julho ocorrerá, pelo SIGA3, a eleição dos (as) novos (as) membros da Comissão Interna de Supervisão. A CIS atua como interlocutora entre os TAEs, a PROGEPE e a Comissão Nacional de Supervisão, acompanhando e fiscalizando os Programas voltados ao aprimoramento da Carreira dos TAEs.

Após o resultado da eleição, de acordo com a classificação, os (as) seis primeiros (as) serão titulares da CIS e os (as) dois últimos (as) suplentes.

CONHEÇA OS (AS) CANDIDATOS (AS):

ADRIANA IMACULADA FERNANDES



Sou Adriana Imaculada Fernandes, Administradora, lotada na Coordenação de Suprimentos. Trabalho na UFJF desde 2005, como servidora desde 2013. Atualmente, sou mestranda em Serviço Social na UFJF e tenho interesse em temas relacionados ao trabalho, especialmente no setor público. Tenho estudado a respeito da jornada de trabalho dos servidores públicos e sobre a flexibilização como fator de aumento da motivação dos servidores e maior efetividade na prestação de serviços públicos. Acredito que tenho a contribuir atuando na CIS, buscando o aperfeiçoamento do nosso plano de carreira e dos critérios de alocação dos servidores nos setores de trabalho, dentre outras demandas da nossa categoria a cargo da comissão.

ELISETE GONÇALVES FONSECA



Meu nome é Elisete Gonçalves Fonseca, trabalho na UFJF há dois anos no cargo de Assistente em Administração, lotada atualmente na Secretaria da Faculdade de Farmácia. Minha motivação para participar da CIS é colaborar nos trabalhos da Comissão para melhoria do nosso ambiente organizacional de trabalho; acompanhar os programas de capacitação, avaliação e dimensionamento das necessidades de alocação de pessoal e vagas; acompanhar o processo de identificação dos ambientes organizacionais da Universidade, e os cargos que os compõem. Espero desempenhar um bom trabalho na Comissão para fortalecimento da carreira no segmento dos TAE's.

IGOR COELHO OLIVEIRA



Sou TAE lotado na Faculdade de Engenharia há mais de 5 anos. Apresento-me como candidato acreditando que as atribuições da Comissão Interna de Supervisão da Carreira (CIS) de acompanhar, orientar, fiscalizar e avaliar a implantação do Plano de Carreira dos Cargos PCCTAE são de extrema importância para a categoria. É fundamental também que a CIS discuta as pautas da FASUBRA tais como aprimoramento da vc carreira, atualização da descrição e racionalização dos cargos, e que aprofunde o estudo do Reconhecimento de saberes e competências (RSC). Sendo assim, peço seu voto para poder executar este trabalho no âmbito da comissão.

MANOEL ROCHA CAMPOS



Trabalho na UFJF há 25 anos, na FAEFID, cargo cozinheiro. A motivação que me leva a candidatar é a oportunidade de representar os TAE'S junto à COMISSÃO NACIONAL DE SUPERVISÃO DO PCCTAE, a fim de juntos procurarmos a revisão, que cabe a cada cargo, como foi feito na CIS, na gestão anterior, aproveitar e rever os processos que foram enviados à CNS, e chamarmos o nosso representante local, SINTUFEJUF, a unirmos para desempenhar melhor os trabalhos, formando assim um grupo de estudos para casos específicos.

MARILUCE APARECIDA JACOB DE OLIVEIRA



Secretária da Faculdade de Enfermagem da UFJF.

Aceitei esse desafio para contribuir nas discussões acerca dos interesses dos Técnico-Administrativos da UFJF, defender as deliberações coletivas de interesse da categoria.

PATRICIA HENRIQUES MAFRA



Sou TAE lotada na Editora da UFJF. Acredito que a Comissão Interna de Supervisão de Carreira (CIS) tem um significativo papel para os trabalhadores Técnicos Administrativos em Educação. Entre suas atribuições podemos destacar a apresentação de propostas e a supervisão do Plano de Desenvolvimento de Pessoal da UFJF. Além disso a CIS tem participação efetiva nos programas de capacitação, avaliação e dimensionamento da força de trabalho. Por isso, é de grande importância seu efetivo fortalecimento por meio de ocupação dos espaços institucionais relativos a carreira TAE, aproximação dos trabalhadores esclarecendo aspectos relativos a carreira e encaminhar à Comissão Nacional de Supervisão da Carreira propostas amparadas pela discussão da categoria a cerca do Plano de Cargos e Carreira dos TAEs.

RODRIGO GILCOIA MENDES

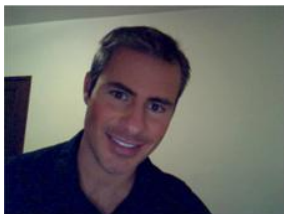

Auditor. Trabalha na UFJF desde janeiro de 2012. Em exercício no Hospital Universitário, HU/EBSERH.

Em tempos de racionalidade dos recursos públicos e de déficits orçamentários e financeiros o Governo Federal tende a não conceder reajustes salariais. O que nos motiva para este pleito é a possibilidade de apresentarmos à Comissão Nacional de Supervisão propostas de alterações no nosso plano visando o seu aprimoramento no aspecto remuneratório. Considerando a exscrecência da

Proposta de Emenda Constitucional (PEC) nº 241/2016 que altera o Ato das Disposições Constitucionais Transitórias vedando inapropriadamente o aumento, o reajuste ou adequação de remuneração dos servidores públicos caso seja ultrapassado o limite da despesa primária em determinado exercício, mister trabalharmos para que nosso plano não seja abrangido por esta proposta condicionando-o a outras fórmulas de reajustes não somente baseados no limite da despesa executada de forma a garantir o acompanhamento da valorização monetária.

Outro escopo de trabalho importante é a eficiência dos serviços educacionais através do estabelecimento e cumprimento de um plano de remoções eficaz que garanta a qualidade dos trabalhos diante da adequação funcional satisfatória do servidor.

WANDER VYNYCYUS JOSÉ MARIA



Assistente em Administração.

Trabalha na UFJF há 1 ano e meio.

Atualmente está lotado no Programa de Pós-Graduação em Serviço Social.

Pretendo contribuir com o aprimoramento da Universidade, em especial no que diz respeito à carreira do Técnico Administrativo em Educação, agindo sempre com probidade, lealdade e responsabilidade.