

Como preencher o termo de autorização

Para publicação do TCC

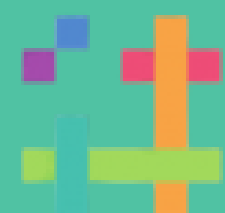

REPOSITÓRIO
institucional

ufjf



By: Isamaira Carla Sinfrônio

Importância de disponibilizar o TCC no repositório

- **Acesso público e visibilidade:** Seu trabalho pode ser acessado por outros estudantes, pesquisadores e profissionais da área, aumentando o impacto da sua pesquisa.
- **Preservação do conhecimento:** Garante que o conhecimento gerado não se perca e possa ser utilizado como base para futuros estudos.



Importância de disponibilizar o TCC no repositório

- **Valorização acadêmica:** Um TCC no repositório pode servir como portfólio para sua carreira acadêmica e profissional, sendo uma referência que comprova seu conhecimento na área.



Por que o termo de autorização é importante?

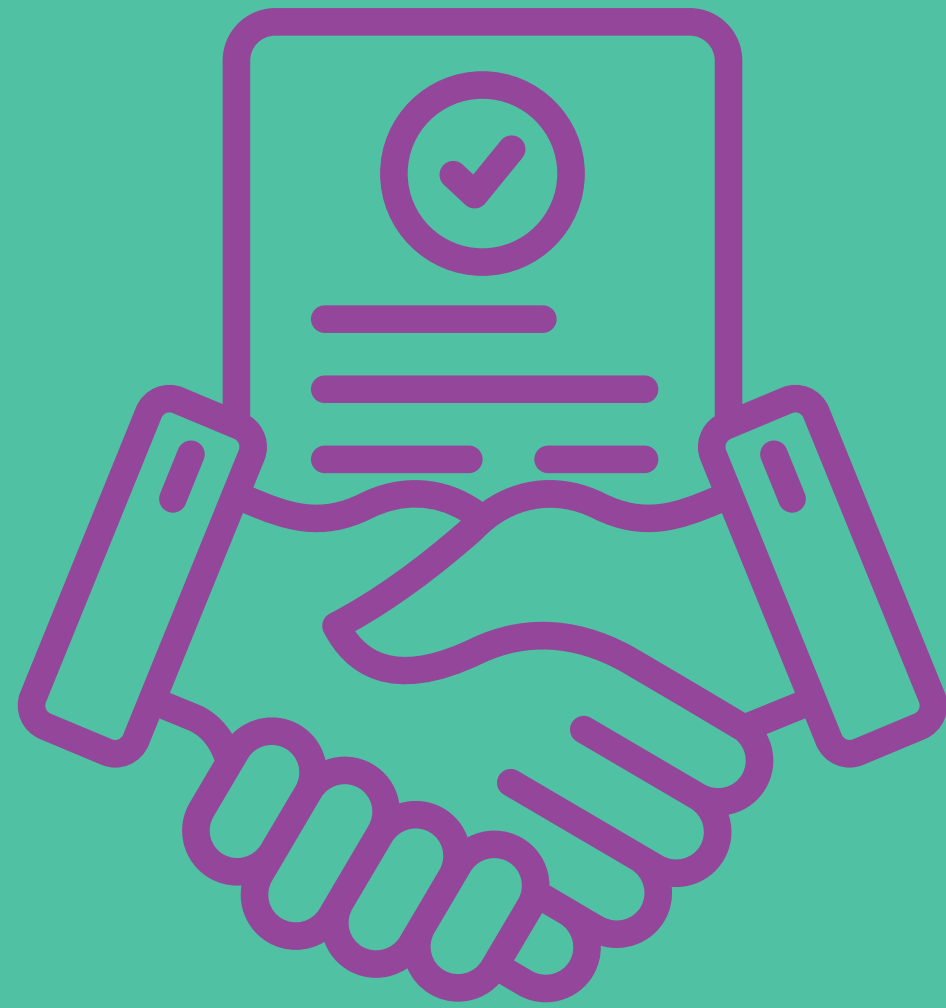

- ▶ A instituição precisa da sua permissão para disponibilizar o seu TCC publicamente, respeitando as leis de propriedade intelectual e garantindo a manutenção dos direitos autorais da sua obra.



Erros Comuns ao preencher o termo

- Deixar campos em branco (principalmente os de acesso e de licença de uso).
- Preencher incompletamente alguns campos.



Agora, vamos para um **passo a passo** que vai ajudá-lo no preenchimento do termo.



Identificação do Trabalho



- Os campos destacados são obrigatórios e devem ser preenchidos corretamente para garantir a correta identificação e publicação do trabalho.

1. Identificação da material bibliográfico: (☐) Tese (☐) Dissertação
(☒) TCC graduação (☐) TCC Especialização

2. Identificação da Tese ou Dissertação

<u>Autor:</u> <input type="text"/>		
<u>Matrícula:</u> <input type="text"/>	<u>CPF:</u> <input type="text"/>	<u>ORCID:</u> <input type="text"/>
<u>Telefone:</u> <input type="text"/>		<u>E-mail:</u> <input type="text"/>
<u>Título do trabalho:</u> <input type="text"/>		
<u>Nome do orientador:</u> <input type="text"/>		<u>ORCID:</u> <input type="text"/>
<u>Co-orientador:</u> <input type="text"/>		<u>ORCID:</u> <input type="text"/>
<u>Membros da Banca:</u> <input type="text"/>		<u>ORCID:</u> <input type="text"/>

Identificação do Trabalho



- Após preencher a Identificação Geral do Trabalho (nome, título, etc.), selecione a opção Graduação. Não se esqueça de preencher todas as áreas do item, com atenção especial às palavras-chave e à data de defesa, para garantir a correta indexação e publicação do TCC.

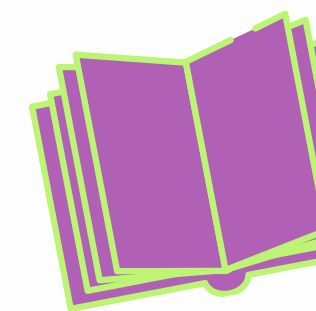

Graduação	
Curso: <input type="text"/>	
Área do Conhecimento: <input type="text"/>	Data da defesa: <input type="text"/> / <input type="text"/> / <input type="text"/>
Palavras-chave: <input type="text"/>	

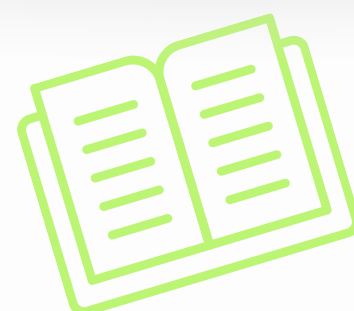

Licença de Uso



- É de extrema importância o preenchimento da Licença de Uso, pois ela define como o trabalho poderá ser acessado e utilizado no repositório. Esse passo garante a proteção dos direitos autorais e a correta disponibilização do documento. Todos os campos desta seção devem ser preenchidos obrigatoriamente.

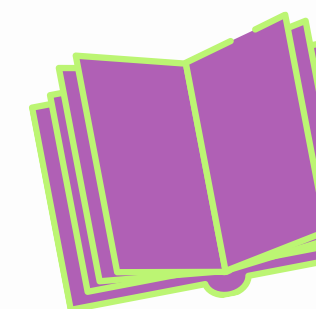

4. Licença de uso

Na qualidade de titular dos direitos de autor do conteúdo supracitado, autorizo o Centro de Difusão do Conhecimento da Universidade Federal de Juiz de Fora a disponibilizar a obra no Repositório Institucional gratuitamente, de acordo com a licença pública *Creative Commons* Licença 4.0 Internacional por mim declarada sob as seguintes condições.

Permite uso comercial de sua obra? (☐) Sim (☐) Não

Permitir alterações em sua obra? (☐) Sim (☐) Sim, desde que outros compartilhem pela mesma licença (☐) Não

A obra continua protegida por Direitos Autorais e/ou por outras leis aplicáveis. Qualquer uso da obra que não o autorizado sob esta licença ou pela legislação autoral é proibido.

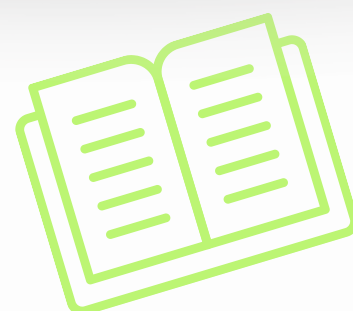

Informação de Acesso



- A seção de Informações de Acesso também é fundamental e não pode ser esquecida. Ela define as condições de acesso ao seu trabalho, garantindo que as informações sejam divulgadas de acordo com as permissões concedidas por você.

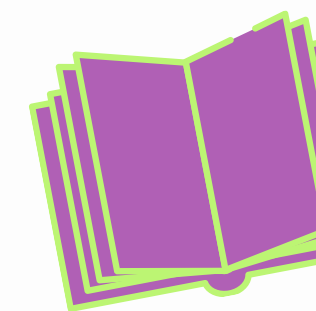

5. Informação de acesso ao documento:

Liberação para publicação: (☐) Total (☐) Parcial

A restrição (parcial ou total) poderá ser mantida por até um ano a partir da data de autorização da publicação. A extensão deste prazo suscita justificativa junto à PROPP ou PROGRAD. Em caso de publicação parcial, o embargo será de 12 meses. Especifique o (s) arquivo(s) capítulo(s) restritos:



Declaração de Distribuição



- A Declaração de Distribuição é importante porque autoriza a disponibilização do trabalho no repositório. O nome do autor deve ser incluído para validar essa autorização e garantir a transparência na publicação.

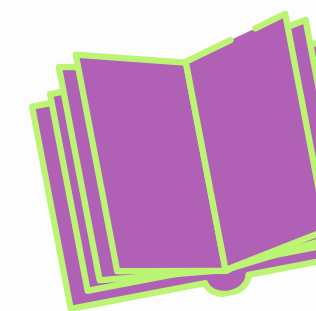

Declaração de distribuição não-exclusiva

O referido autor:

- a) Declara que o documento entregue é seu trabalho original e que detém o direito de conceder os direitos contidos nesta licença. Declara também que a entrega do documento não infringe, tanto quanto lhe é possível saber, os direitos de qualquer pessoa ou entidade.
- b) Se o documento entregue contém material do qual não detém os direitos de autor, declara que obteve autorização do detentor dos direitos de autor para conceder à Universidade Federal de Juiz de Fora os direitos requeridos por esta licença e que esse material, cujos direitos são de terceiros, está claramente identificado e reconhecido no texto ou conteúdos do documento entregue.
- c) Se o documento entregue é baseado em trabalho financiado ou apoiado por outra instituição que não a UFJF, declara que cumpriu quaisquer obrigações exigidas pelo contrato ou acordo.

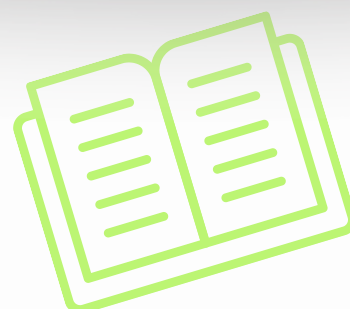

Assinatura do autor



- Por fim, não se esqueça de datar e assinar o documento, pois são itens obrigatórios para validar a autorização e garantir a publicação do trabalho. Você pode utilizar a assinatura digital do GOV.BR.

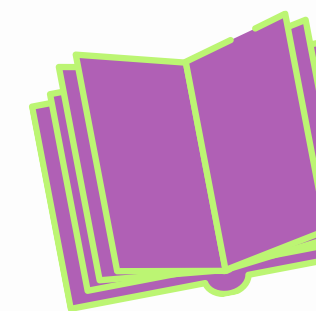

Assinatura do autor

Data / /



Extra



- Caso possua Currículo Lattes, por favor, envie o link para o e-mail da coordenação (coord.eas@ufjf.br). Isso ajuda a conectar sua pesquisa ao seu perfil acadêmico, ampliando a visibilidade e facilitando futuras citações.



Currículo
Lattes

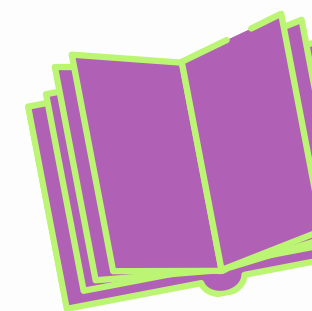

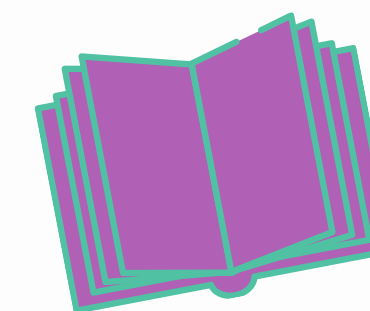

ESPERO QUE ESSAS DICAS TENHAM AJUDADO!

Agora você está pronto para preencher o termo de forma correta e garantir que tudo esteja em ordem para a publicação do seu TCC. Se surgir alguma dúvida, não hesite em perguntar.