



COMO TENER ATENDIMIENTO ODONTOLÓGICO GRATUITO EN JUIZ DE FORA ? *UNA GUIA ESPECIAL PARA PACIENTES*



Partidarios:



UNIVERSIDADE
FEDERAL DE JUIZ DE FORA

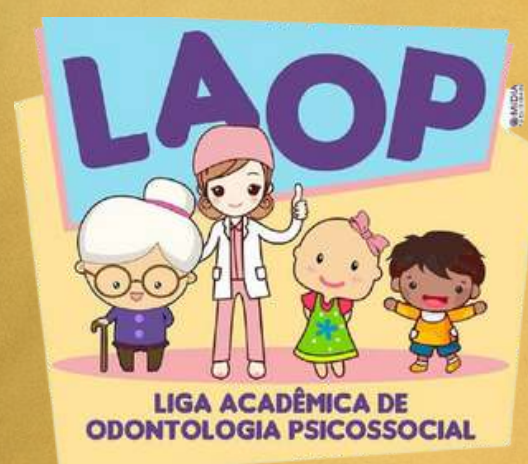

UNHCR
ACNUR
Agência da ONU para Refugiados

SUMÁRIO:

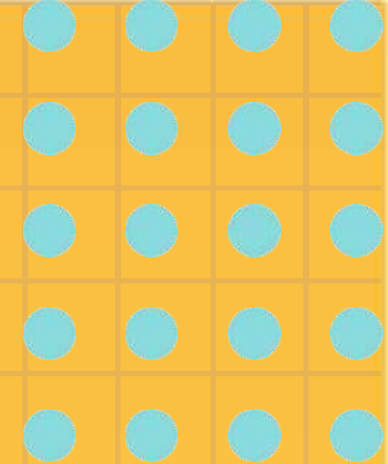

- **Que es el SUS ?3**
- **Atendimento gratuito, que es y para quien?4**
- **En cuales lugares puedo ser atendido?.....6**
- **Cuales son las direcciones de las unidades de salud?.....11**
- **Caules documentos necesito llevar?.....14**
- **Cuales atendimientos ocurren en la Facultad de odontologia de la UFJF?.....17**
- **Atendimientos Especiales de la Facultad de Odontologia UFJF.....19**
- **Pronto Atendimento de la Facultad de odontologia.....20**
- **Horários del Pronto Atendimento de la FO/UFJF.....21**
- **Contactos de la Facultad de Odontologia.....22**
- **Como llegar en la FO-UFJF?.....23**
- **Cuales autobuses pasan en la FO-UFJF?.....27**
- **Dudas Frecuentes28**

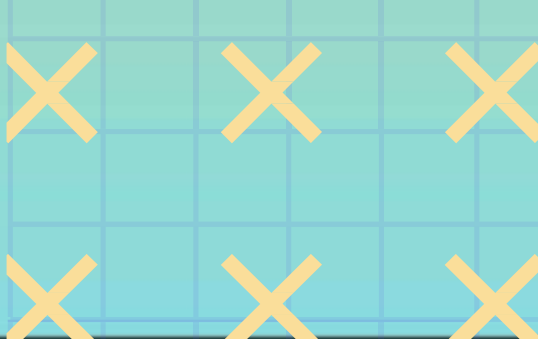



QUE ES EL SUS?

De acuerdo con la Constitución brasileña todo ciudadano tiene derecho a la salud. De esa forma, en 1988 juntamente con la Constitución Brasileña fue creado el Sistema Único de Salud (SUS) - el mayor sistema de salud del mundo , con los tres principios básicos : universalidad , integralidad y ecuidad. Eso significa que el Estado debe ofrecer atendimento de salud a cualquier persona en território nacional sin ningun tipo de discriminación. Como consta en el art. 2º de la Ley 8.080/1990; “No se puede impor cualquier tipo de obstáculo al acceso al SUS, sea relativo a la ciudadanía, renda, clase social y titularización de plan privado de asistencia médica” como en caso de extranjeros y refugiados. Y el atendimento odontológico no es diferente: es posible recibir atendimento odontológico gratuito via SUS , sea en caso de urgencia, prevención o mayor complejidade. en eses casos, la pueorta de entrada son las Unidades Básicas de Salud (UBS) con equipos de salud bocal u salud de la família del barrio en que reside la persona.

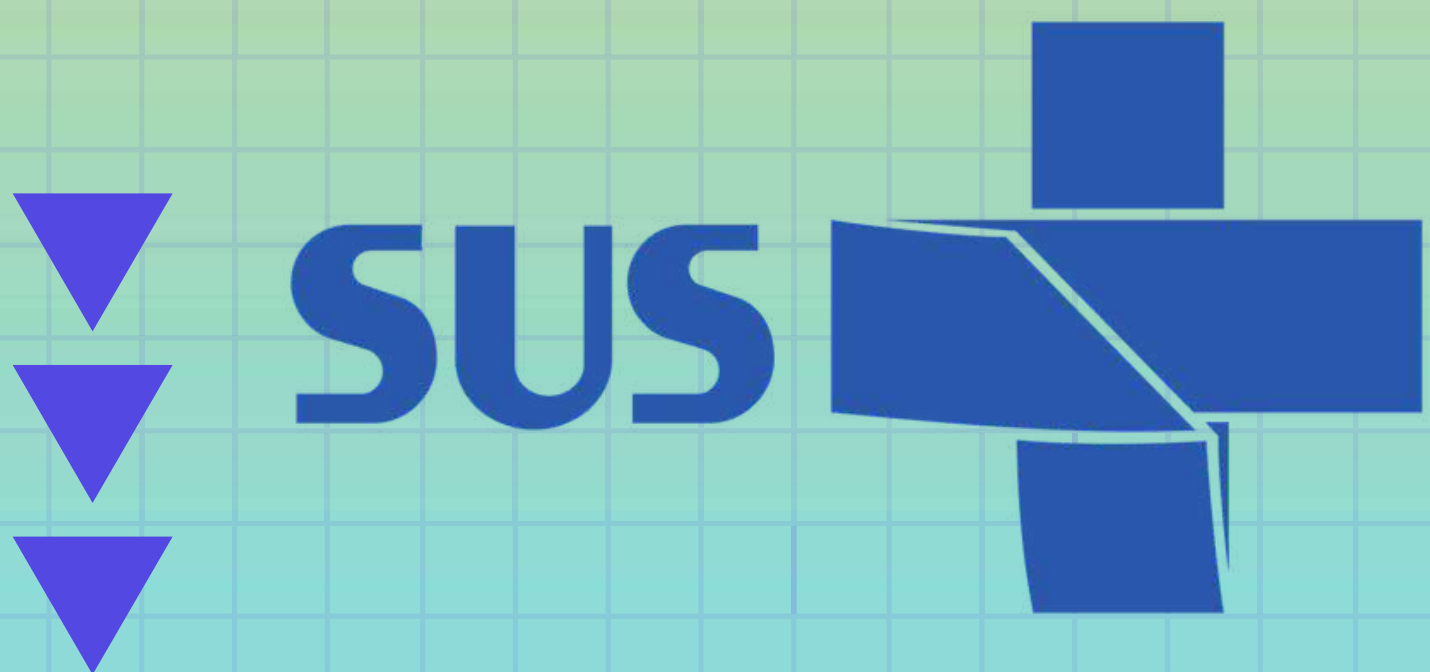

ATENDIMIENTO GRATUITO : QUE ES ? PARA QUIEN?

El Brasil Sorridente - Política Nacional de Saúde Bucal , ha modificado la vida de millones de brasileños por medio del acceso a servicios odontológicos de forma gratuita en el Sistema Único de Salud (SUS). Eses servicios son ofrecidos en Unidades de Salud Família (USF)/Puestos de Salud, Unidades Odontológicas Móviles (UOM), Centros de Especialidades Odontológicas (CEO) y hospitales distribuidos por todo el território juiz-forense. Además de esos servicios, Brasil Sorridente cuenta con Laboratórios Regionales de Prótesi Dentária (LRPD), que colaboran con la confección laboratorial de prótesis dentárias .



**Logotipo Brasil Sorridente ,
Ministério de la Salud -
Brasil.*

ATENDIMIENTO GRATUITO : QUE ES ? PARA QUIEN?

La Universidad Federal de Juiz de Fora (UFJF), a través de las clínicas de la Facultad de Odontología, está capacitada para realizar una amplia gama de cuidados odontológicos, desde restauraciones simples, tratamiento con aparatos de ortodoncia hasta cirugía bucal. Los servicios gratuitos son prestados por profesionales que cursan estudios de posgrado y pregrado supervisados por profesores. La unidad también tiene proyectos especiales, dirigidos a públicos específicos, como adolescentes, ancianos, mujeres embarazadas y niños.

Por lo tanto, la atención odontológica a través del SUS, ya sea a través de una Universidad Pública, a través de una Unidad Básica de Salud (UBS) o de los Centros de Especialidad Odontológica (CEO), es completamente gratuita y para todos!

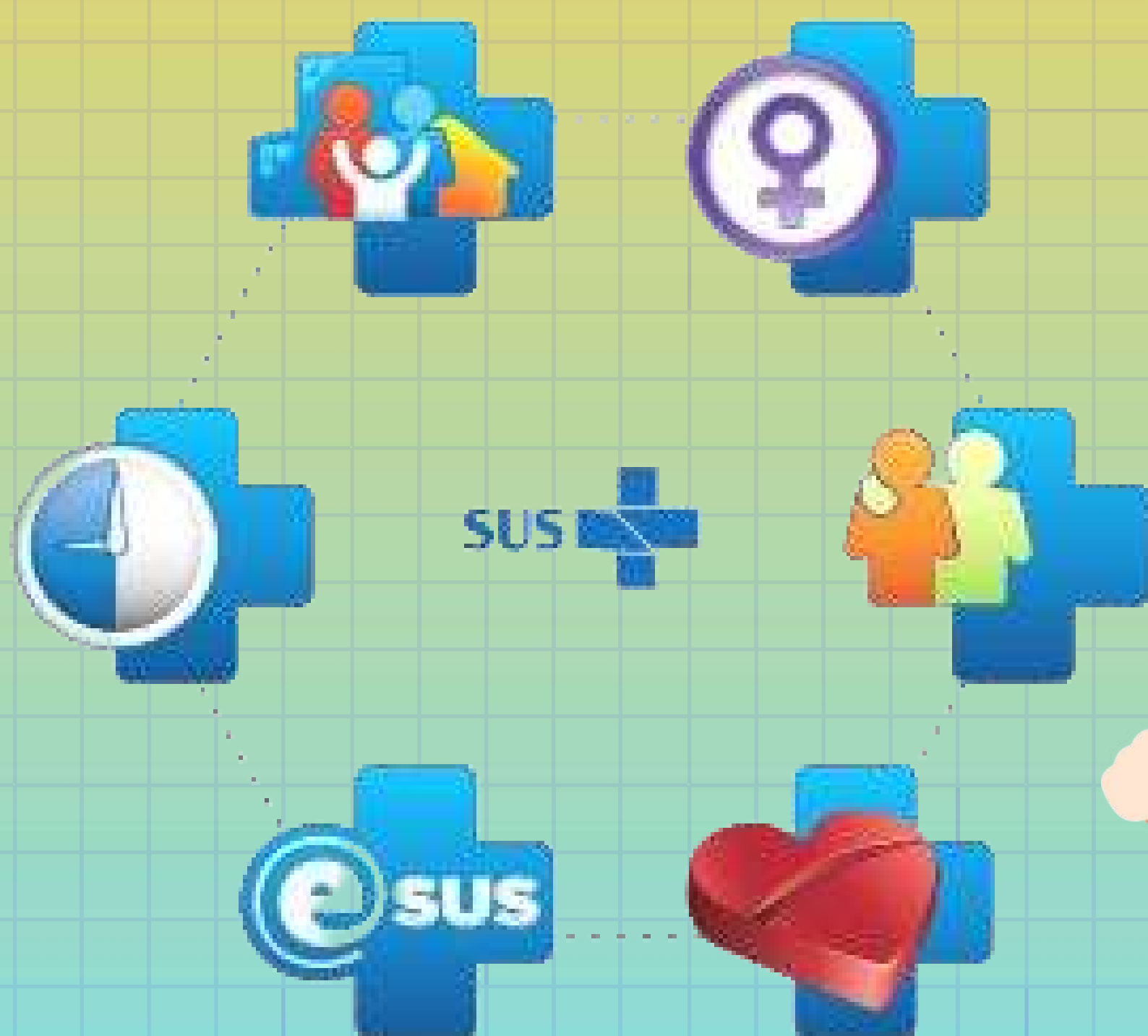

EN CUALES LUGARES PUEDO SER ATENDIDO?

Para recibir atención gratuita del SUS, el primer paso es ir a la UBS (Unidad Básica de Salud) de su barrio, donde será registrado. En Juiz de Fora, la atención odontológica se realiza en las siguientes UBS:

Alto Grajaú, Bandeirantes, Barreira do Triunfo, Borboleta, Cruzeiro do Sul, Dom Bosco, Esplanada, Filgueiras, Furtado de Menezes, Grama, Granjas Betânia, Ipiranga, Bairro Industrial, Jardim Esperança, Jardim Natal, Jôquei Clube I, Milho Branco, Monte Castelo, Nossa Senhora das Graças, Parque Guarani, Retiro, Santa Cecília, Santa Efigênia, Santa Luzia, Santa Rita, Santo Antônio, São Sebastião/Santa Cândida, Vila Ideal, Vila Olavo Costa, Igrejinha, Monte Verde, Torreões, Caeté e Paula Lima.

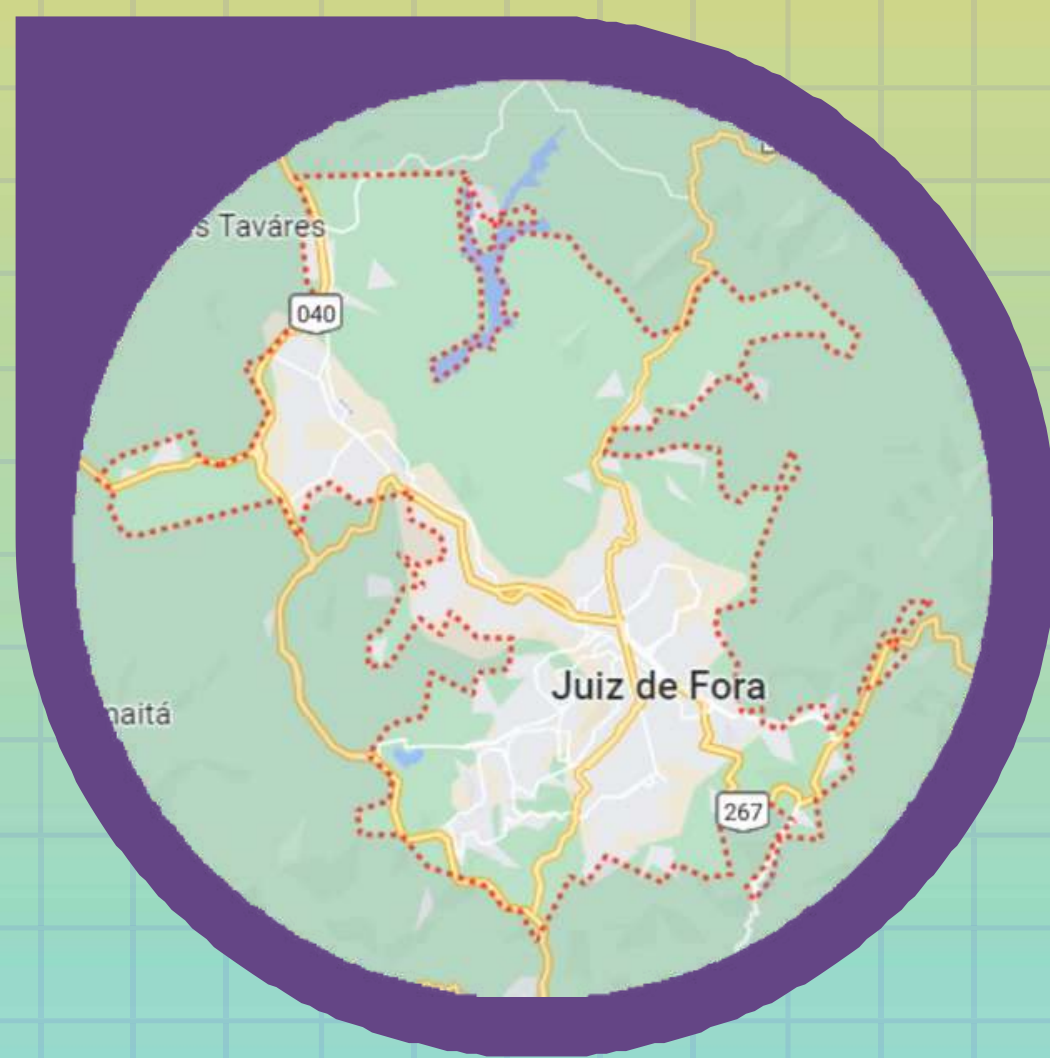

EN CUALES LUGARES PUEDO SER ATENDIDO?

En la UBS se realizarán procedimientos básicos de salud bucal, como restauraciones directas (en resina o amalgama), extracciones dentales simples, profilaxis (limpieza), raspado gingival, atención de emergencia, aplicación tópica de flúor, apósitos intracanal y prescripción de medicamentos. .



El horario de atención de las UBS es de lunes a viernes, de 8HS a 11HS y de 13HS a 16HS

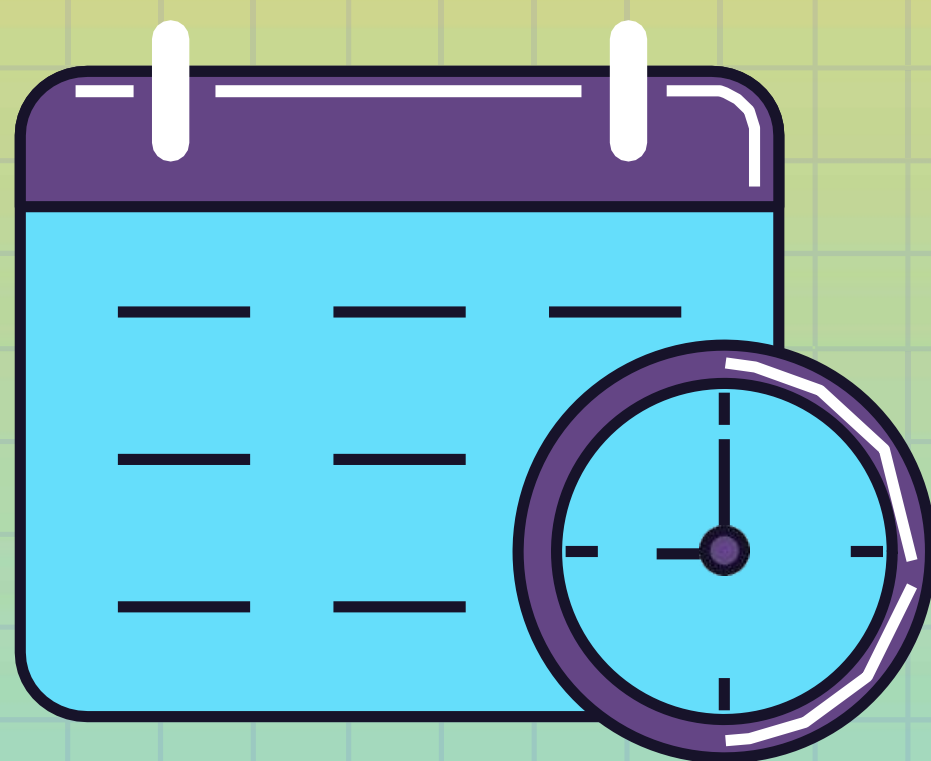

EN CUALES LUGARES PUEDO SER ATENDIDO?

Si el cirujano dentista que lo atiende en la UBS lo considera necesario, puede derivarlo al CEO (Centro de Especialidades Odontológicas), que brinda atención especializada en endodoncia (tratamiento de conductos), periodoncia (tratamiento de los tejidos de soporte de los dientes , como hueso y encía), cirugía oral y maxilofacial (cirugías más complejas, como muelas del juicio impactadas, biopsia y extracciones múltiples), atención dental para niños y pacientes con necesidades especiales.

Para pacientes con necesidades especiales que requieran tratamiento odontológico con sedación o anestesia general, este será derivado al COAPE (Centro Odontológico de Atención a Pacientes con Necesidades Especiales).



COAPE - Centro Odontológico de Atención para Pacientes con Necesidades Especiales.

Dirección: av. Barão do Rio Branco, 3408 - Bom Pastor, Juiz de Fora - MG, 36021-630

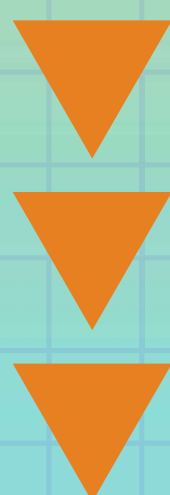

EN CUALES LUGARES PUEDO SER ATENDIDO?

En caso de urgencia dental: Servicio de urgencias 24h - Urgencias Dentales del HPS (Hospital Pronto Socorro)



**Imagem G1 Zona da Mata*

*Dirección: av. Barão do Rio Branco, 3408
- Bom Pastor, Juiz de Fora - MG*



EN CUALES LUGARES PUEDO SER ATENDIDO?

Además del HPS (Hospital de Pronto Socorro), la UFJF también cuenta con una Sala de Emergencia (P.A.) donde se realiza la atención odontológica de emergencia en los siguientes días y horarios:

HORARIOS PARA UFJF:

-Lunes: 14:00HS

-Miércoles: 8HS

-Viernes: 8HS y 2HS



**Imagen: Facultad de Odontologia UFJF*

*Dirección: Rua José Lourenço Kelmer,
s/n - São Pedro, Juiz de Fora - MG,
36036-900*



DIRECCIONES DE LAS UNIDADES DE SALUD:

Dirección de esas Unidades:

UBS ALTO DO GRAJAU PSF
LEONEL JAGUARIBE – ALTO GRAJAU
Tel: (32) 36907739

UBS VALE DOS BANDEIRANTES PSF
RUA LAURINDO NOCELI – BANDEIRANTES
Tel: (32) 36907901

UBS BARREIRA DO TRIUNFO
AVENIDA PRESIDENTE JUSCELINO KUBITSCHEK- BARREIRA DO TRIUNFO
Tel: (32) 36907999

UBS CRUZEIRO DO SUL
RUA AURORA TORRES – CRUZEIRO DO SUL
Tel: (32) 36907104

UBS DOM BOSCO
R JOAO MARRATA – DOM BOSCO
Tel: (32) 36907740

UBS ESPLANADA
R BIAS FORTES – ESPLANADA
Tel: (32) 36907741

UBS FILGUEIRAS PSF
ORLANDO RIONI FILGUEIRAS
Tel: (32) 36907816

UBS FURTADO DE MENEZES PSF
R FURTADO DE MENEZES – FURTADO DE MENEZES
Tel: (32)36907109

UBS GRAMA
PRC AUREO GOMES CARNEIRO – GRAMA
Tel: (32) 36907914

UBS MONTE VERDE
RUA PRINCIPAL - MONTE VERDE
Tel (32) 3266-2131

busque la unidad
más cercana a su
residencia



DIRECCIONES DE LAS UNIDADES DE SALUD:

Direcciones de esas Unidades:

UBS GRANJAS BETÂNIA
RUA NOVE DE JULHO , 294 - GRANJAS BETÂNIA
Tel: (32) 3690-8664

UBS IPIRANGA
RUA ETIENE LOURES – IPIRANGA
Tel: (32) 36907743

UBS BAIRRO IINDUSTRIAL
RUA JOÃO GUALBERTO - INDUSTRIAL
Tel : (32) 3690-7800

UBS JARDIM ESPERANCA PSF
RUA PADRE JOAO MICHELLATO – JARDIM ESPERANCA
Tel: (32) 36907744

UBS JARDIM NATAL PSF
RUA TENENTE LUCAS DRUMOND – JARDIM NATAL
Tel: (32) 36907801

UBS JOQUEI CLUBE I PSF
RUA ANTONIO ARMANDO PEREIRA – JOQUEI CLUBE
Tel: (32) 36907917

UBS MILHO BRANCO PSF
RUA NICOLAU SCHUERY – MILHO BRANCO
Tel: (32)36907905

UBS MONTE CASTELO PSF
RUA DOUTOR OSWALDO MASCARENHAS – MONTE CASTELO
Tel: (32)36907858

UBS NOSSA SENHORA APARECIDA PSF
RUA NOSSA SENHORA APARECIDA – NOSSA SENHORA APARECIDA
Tel: (32) 36907173

UBS IGREJINHA PSF
RUA ARNO L DUQUE – IGREJINHA
Tel: (32) 36907864

POSTO DE SAUDE PAULA LIMA
RUA VICENTE GAVIO – PAULA LIMA
Tel: (32) 32669272



DIRECCIONES DE LAS UNIDADES DE SALUD:

Direcciones de esas Unidades:

UBS PARQUE GUARANI
RUA SOFIA RAFAELZACARIAS – PARQUE GUARANI
Tel: (32) 3690-7907

UBS SANTA CECILIA
RUA GABRIEL RODRIGUES – SANTA CECILIA
Tel: (32) 36907752

UBS SANTA EFIGENIA
RUA JOSE FERREIRA – SANTA EFIGENIA
Tel: (32)36908519

UBS SANTA LUZIA
RUA TORREOES – SANTA LUZIA
Tel: (32) 36908261

UBS SANTA RITA
RUA JOSE VICENTE – SANTA RITA
Tel: (32) 36907132

UBS SANTO ANTONIO
RUA PEDRO TROGO - SANTO ANTONIO
Tel: (32) 3690-7755

UBS SAO SEBASTIAO
RUA JORGE RAIMUNDO - SANTA CANDIDA
Tel: (32) 98708-6022

UBS VILA IDEAL
RUA FRANCISCO VALADARES – VILA IDEAL
Tel: (32) 36907410

UBS VILA OLAVO COSTA
RUA JACINTO MARCELINO – VILA OLAVO COSTA
Tel: (32) 33907771

UBS TORREOES
RUA PRINCIPAL – TORREOES
Tel: (32) 32664117



CUALES DOCUMENTOS NECESITO LLEVAR?

Para ser atendido en una UBS, el paciente debe acudir a la Unidad Básica de Salud de referencia de su barrio, portando un documento de identificación con foto y su carné del SUS. Si no tiene la tarjeta SUS, será dirigido al sector administrativo para hacerla, necesitando solo un documento de identificación con foto, CPF y prueba de residencia.

- Documento de identificación con foto
- Tarjeta del SUS

Busque una Unidad de Salud con su identificación en la mano. Si la persona no tiene comprobante de residencia, se acepta el contrato de alquiler. ¡Lo ideal es tener una tarjeta SUS, caso no tenga con estos documentos es posible crear una!

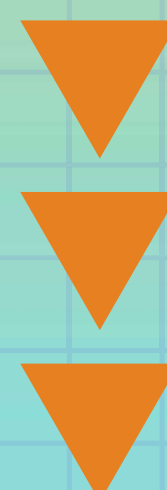

CUALES DOCUMENTOS NECESITO LLEVAR?

Para ser atendido en la Facultad de Odontología de la UFJF, es necesario que el paciente porte solamente un documento de identificación con foto, y la referencia generada por la UBS. Si el paciente reside en el barrio de São Pedro, puede ser atendido con sólo un documento de identificación con foto y comprobante de domicilio, sin necesidad de pasar por el encaminhamiento de la UBS. Los pacientes menores de edad deben presentarse con su tutor legal, portando un documento de identificación con foto del menor (o acta de nacimiento) y el acompañante.

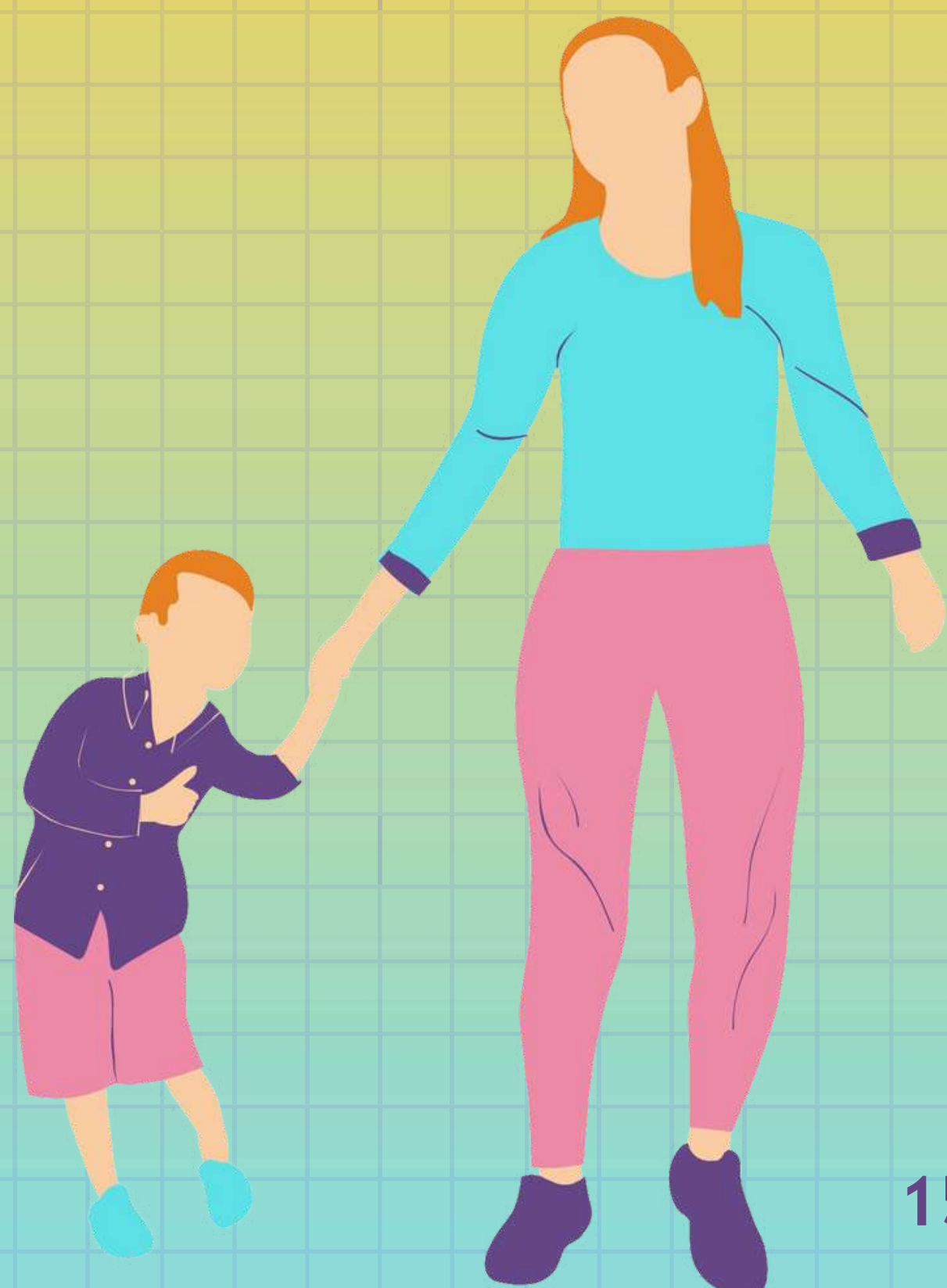

CUALES DOCUMENTOS NECESITO LLEVAR?

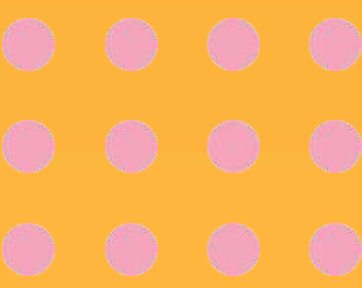

(Para La Facultad de Odontologia)



PARA LOS ATENDIMIENTOS DEL PA:

Documento de Identidad
con CPF

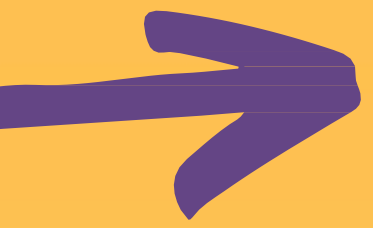
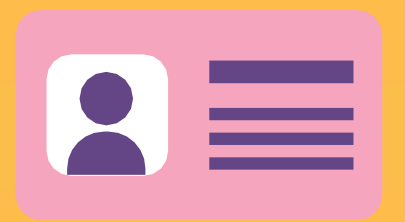

PARA LOS ATENDIMIENTOS POR ENCAMINAMIENTO:

Documento de
Identidad con CPF

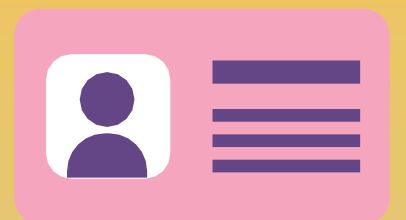

Comprovante de Residencia



El documento con el
encaminamiento de la Unidad
de Salud



CUALES ATENDIMIENTOS OCURREN EN LA FACULTAD DE ODONTOLOGIA DE LA UFJF?

- Odontología II, III, IV y V;
 - Cirugía II y III;
- Odontología Pediatría;
 - Pasantía Infantil;
 - Endodoncia II y III
- Prótesis: total, parcial fija y parcial removible;
- Pasantía integrada primaria, secundaria y terciaria;
 - Periodoncia;
- Servicio de Emergencia (emergencia);

Servicios especiales:

- Clínica de Adolescentes (u Odontohebiatría);
- Proyecto Só-Riso de Atención Materno Infantil;
 - Servicio Especial de Cirugía Bucal;
- Servicio de Estomatología LAPCAB (Liga Académica para la Prevención del Cáncer de Boca);
 - Servicio de ATM.



ATENDIMIENTOS ESPECIALES

Además de las clínicas regulares, la Facultad de Odontología de la UFJF cuenta con servicios especiales, que son clínicas y proyectos que atienden demandas y situaciones especiales como:

- Clínica de Adolescentes
- Proyecto Só-Riso de Atención Materno
- Infantil Servicio Especial de Cirugía Bucal
- Servicio de Estomatología LAPCAB (Liga Académica para la Prevención del Cáncer de Boca)
- Servicio de ATM

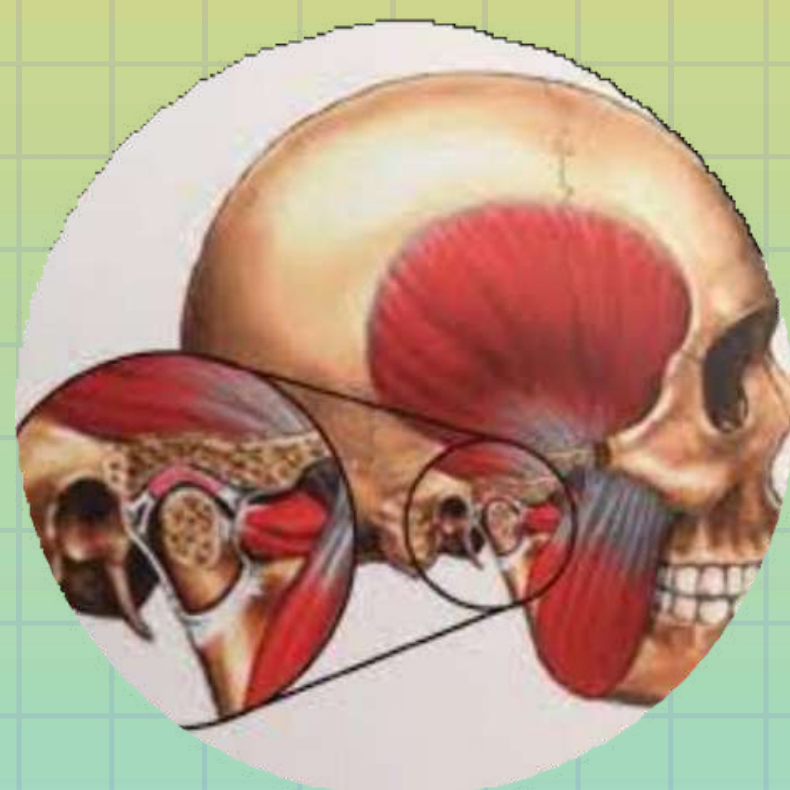

SERVIÇO ATM

**Imagem ilustrativa de alguns logos de los proyectos de atendimientos especiales en la FO-UFJF*

**Para más informaciones sobre esos atendimientos procure las redes sociales de los proyectos.*

ATENDIMIENTOS ESPECIALES

Clínica para Adolescentes: atiende a jóvenes de hasta 20 años, referidos por el SUS, incluso referidos por el servicio de pediatría del Hospital Universitario/UFJF o por las instituciones "Lar Fabiano de Cristo", "Dom Orione" y " Instituto María". Servicio enfocado a las peculiaridades del tratamiento de pacientes jóvenes, con asesoramiento y atención psicológica.

Proyecto de Atención Materno Infantil So-Riso: ofrece tratamiento a mujeres embarazadas y niños de hasta 4 años, así como asesoramiento a padres y tutores. Recibe referencias del SUS y atiende a las personas que residen en los barrios aledaños a la UFJF (São Pedro, Dom Bosco), previa presentación del comprobante de domicilio.

Servicio Especial de Cirugía Bucal: realiza cirugías de mediana y alta complejidad, con anestesia local, como extracción de dientes impactados y extirpación de pequeños tumores. También realiza biopsias.

Recibe pacientes a través de referencias SUS o referencias de estudiantes o profesores de la Facultad de Odontología.

Servicio de Estomatología de LAPCAB (Liga Académica para la Prevención del Cáncer de Boca): realiza diagnóstico de enfermedades orales benignas y malignas, con biopsias y tratamiento mediante terapia con láser. Los servicios son a pedido oa través de referencias.

Servicio de ATM: El Servicio de Diagnóstico y Orientación para Pacientes con Trastornos Temporomandibulares, atiende a pacientes con trastornos de la masticación y dolor en la región de la ATM.

PRONTO-ATENDIMIENTO

Llegue en la Facultad de Odontología de la UFJF para el pronto-atendimiento (PA) y ahora que hago?

El servicio es por orden de llegada. Es recomendable que el paciente llegue unos 30 minutos antes del inicio de cada turno.

¡CONSEJO! Al llegar a la Clínica, el recepcionista podrá ayudar al paciente a qué clínica debe dirigirse.



**Foto de la fachada de la Facultad de Odontologia da UFJF.*

HORÁRIOS DE LOS ATENDIMIENTOS DEL PA



El pronto atendimento (PA) para urgências funciona en los siguientes días y horarios:



LUNES: 14hs a 18hs (clínica amarilla)

MIERCOLES: 7hs a 11hs (clínica azul)

**VIERNES: 7hs a las 11hs Y 14hs
18hs (clínica amarilla)**



CONTACTOS:

TELEFONOS PARA CONTACTO:

TRIAGEM DE 8hS A 18h:

(32) 2102-3873

SETOR DE ACOGIMIENTO: (32) 2102-3855

PORTERIA DE 7hS A 11h:

(32) 2102-3856



COMO LLEGAR A LA FO-UFJF?



- > > **Primeramente usted debe saber que la**
- > > **UFJF posee dos entradas principales :**
- > > **(porton sur y porton norte)**
- > >
- > >



Porton Sur:

es localizado próximo al bairro Dom Bosco, esta cerca del Independência Shopping y barrio Cascatinha.

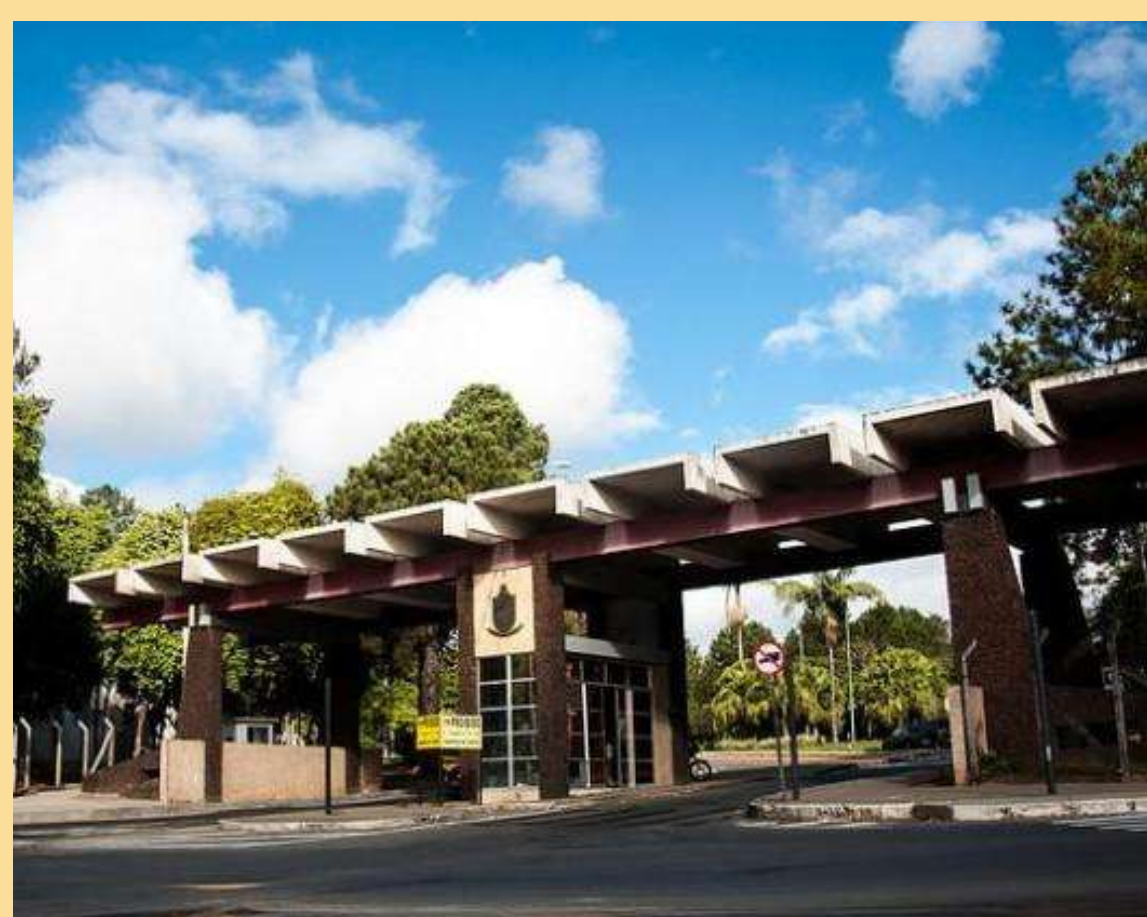

Porton Norte:

está situado en el barrio São Pedro.

**Fotos ilustrativas de las entradas principales de la UFJF.*



COMO LLEGAR À LA FO-UFJF?



Al entrar por la Av. Itamar Franco (porton sur) pase por el Cuerpo de Bomberos, gire a primera derecha y suba el cerrito (morrinho). La Facultad de Odontologia esta justo a la izquierda!



**Fachada de la Faculdade de Odontologia-UFJF*

COMO LLEGAR A LA FO-UFJF?

MAPA PORTON SUR HASTA LA FACULDADE DE ODONTOLOGIA UFJF:



CASO USTED VENGA POR EL PORTON NORTE (BARRIO SÃO PEDRO) POR MEDIO DE TRANSPORTES ES NECESARIO HACER EL RETORNO EN EL ANILLO VIÁRIO DE LA UNIVERSIDAD.

COMO LLEGAR A LA FO-UFJF?

AUN ESTA CON DUDAS DE DONDE SE LOCALIZA NUESTRA FACULTAD? COPIE EL LINK Y ASISTA EL VÍDEO A SEGUIR:

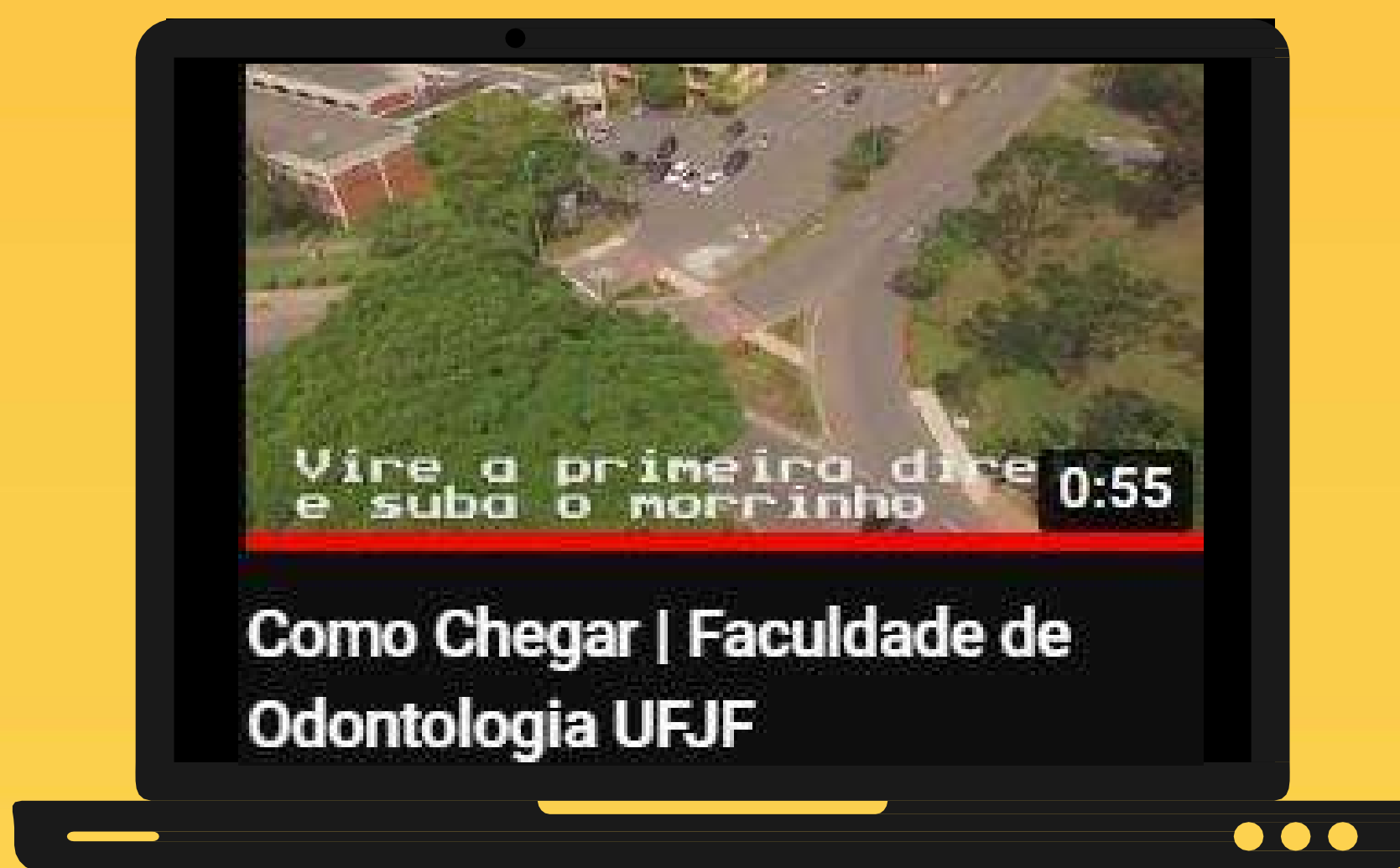

LINK:



https://www.youtube.com/watch?v=6JdbHb0PE_A

CUALES AUTOBUSES PASAN EN LA UFJF?

Las lineas que llevan el nombre de la Universidad (UFJF) son : **525, 535, 545, 555**

Mas tambien es posible llegar a la UFJF por las lineas:

544 (Recanto dos Brugger)

532 (São Pedro/Via Caiçaras)

534 (Santos Dumont)

547 (Nossa Senhora de Fátima)

548 (Adolpho Vireque/Via Jardim Casa Blanca/Morada do Serro)

549 (Nova Germânia)

755(Zona Norte/UFJF)

190(Zona sul/UFJF/CAS)

170 (Zona nordeste/UFJF)



Las lineas para la UFJF son más facilmente encontradas en los puntos de la Av. Getúlio Vargas, Av. dos Andradas (Morro da Glória)y Av. Itamar Franco.

Para saber sobre el trayecto y los horarios, entre en el sitio de la prefeitura:
pjf.mg.gov.br/onibus/itinerario/index.php

PREGUNTAS FRECUENTES:

¿Quién puede recibir este servicio?

Todos, tanto alumnos de otros cursos de la UFJF, como empleados, vecinos de Juiz de Fora y región, etc. Solo es necesario ser derivado desde otra unidad para consultas en las clínicas o en caso de emergencias, es bajo demanda.

¿Qué se considera una emergencia?

Restauración rota, sensación de dolor del paciente, necesidad de tratamiento de conducto, entre otros

Cuál es el costo ?

Totalmente gratis, no hay costo por atendimientos.

¿Cómo hago el primer contacto?

Con el referido de la UBS en mano, llame a uno de los números de contacto (clasificación, recepción o conserjería) para agendar horarios y días específicos.



AUN TIENE DUDAS?

Mandanos un mensaje en nuestras redes sociales: @LAOPUFJF



© Todos los derechos reservados a @LAOPUFJF
(Liga Acadêmica de Odontologia Psicossocial UFJF)
Março / 2023

Profesora Tutora LAOP : Dr^a Gracieli Prado Elias

Gestión actual:

Presidente LAOP : Lui Lagrota Rezende

Tesorero LAOP: Carolina Gonze Soares

Secretária LAOP: Beatriz Silva Araújo Sales

Gestión anterior:

Presidente LAOP : Marcela Corrêa dos Santos

Tesorero LAOP: Thiago Romano

Secretária LAOP: Larissa Campos

**Agradecimiento a la actual formación de la
LAOP por el trabajo en equipo y sinceros
agradecimientos a la Profesora Dr^a
Gracieli Prado, por su constante ayuda y
atención con nosotros!**

