



# COMO TER ATENDIMENTO ODONTOLÓGICO GRATUITO EM JUIZ DE FORA ?

**UM GUIA ESPECIAL PARA PACIENTES**



**Apoio:**



UNIVERSIDADE FEDERAL DE JUIZ DE FORA

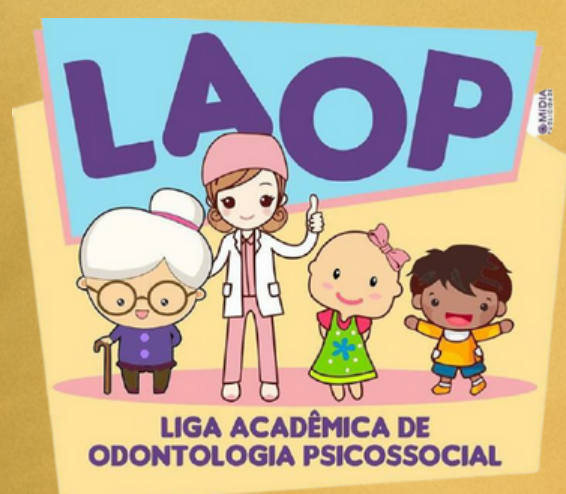

**UNHCR  
ACNUR**  
Agência da ONU para Refugiados

# SUMÁRIO:

---

- O que é SUS ? .....3
- Atendimento gratuito, o que é e para quem?.....4
- Em quais locais posso ser atendido?.....6
- Quais os endereços das Unidades de Saúde?.....11
- Quais documentos preciso levar?.....14
- Quais atendimentos ocorrem na Faculdade de Odontologia da UFJF?..... 17
- Atendimentos Especiais da Faculdade de Odontologia UFJF .....18
- Pronto Atendimento da Faculdade de Odontologia.....20
- Horários do Pronto Atendimento da FO/UFJF.....21
- Contatos da Faculdade de Odontologia.....22
- Como chegar na FO-UFJF?.....23
- Quais ônibus passam na FO-UFJF?.....27
- Dúvidas Frequentes .....28

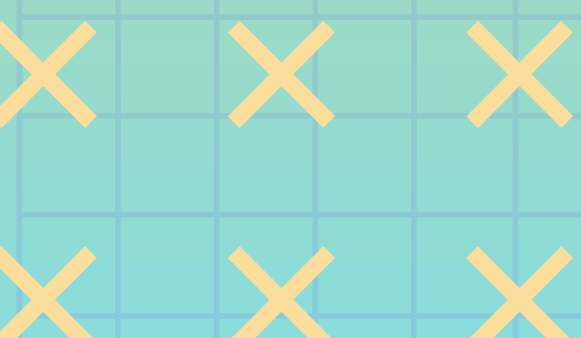



# O QUE É SUS?

---

De acordo com a Constituição brasileira todo cidadão tem direito à saúde. Dessa forma, em 1988 juntamente com a Constituição Brasileira foi criado o Sistema Único de Saúde (SUS) - o maior sistema de saúde do mundo , com os seus três princípios básicos : **universalidade** , **integralidade** e **equidade**. Isso significa que o Estado deve oferecer atendimento de saúde a qualquer pessoa em território nacional sem nenhum tipo de discriminação. Como consta no art. 2º da Lei 8.080/1990; “Não se pode impor qualquer tipo de obstáculo ao acesso ao SUS, seja relativo à cidadania, renda, classe social e titularização de plano privado de assistência médica” como em caso de estrangeiros e refugiados. E o atendimento odontológico não é diferente: é possível receber **atendimento odontológico gratuito via SUS** , seja em caso de urgência, prevenção ou maior complexidade. Nesses casos, a porta de entrada são as Unidades Básicas de Saúde (UBS) com equipes de saúde bucal ou saúde da família do bairro em que reside a pessoa.

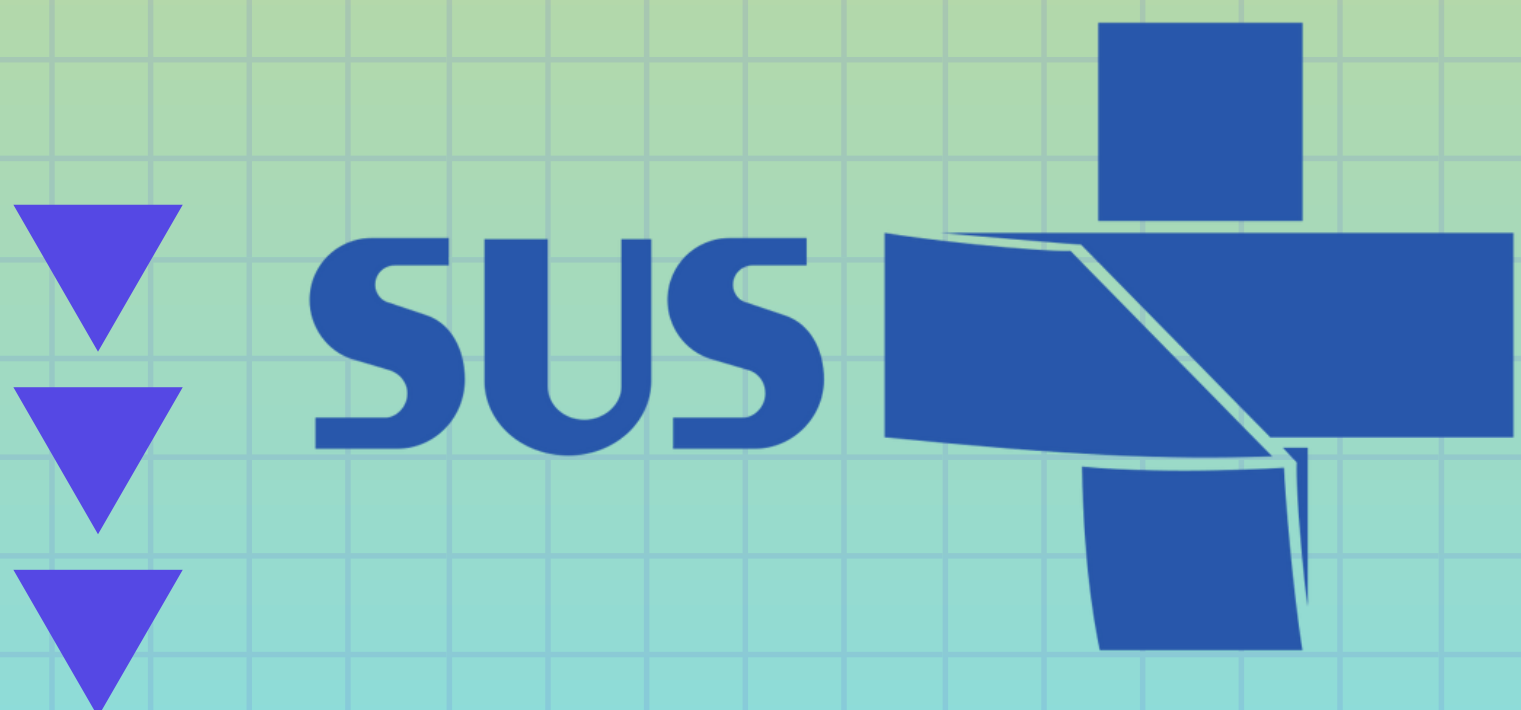

# ATENDIMENTO GRATUITO : O QUE É ? PARA QUEM?

O Brasil Sorridente - Política Nacional de Saúde Bucal , tem modificado a vida de milhões de brasileiros por meio do acesso a serviços odontológicos de forma **gratuita** no Sistema Único de Saúde (SUS). Esses serviços são ofertados em Unidades de Saúde Família (USF)/Postos de Saúde, Unidades Odontológicas Móveis (UOM), Centros de Especialidades Odontológicas (CEO) e hospitais distribuídos por todo o território juiz-forense. Além desses serviços, o Brasil Sorridente conta com Laboratórios Regionais de Prótese Dentária (LRPD), que colaboram com a confecção laboratorial de próteses dentárias .



*\*Logotipo Brasil Sorridente ,  
Ministério da Saúde - Brasil.*

# ATENDIMENTO GRATUITO : O QUE É ? PARA QUEM?

A Universidade Federal de Juiz de Fora (UFJF) por meio das clínicas da Faculdade de Odontologia está habilitada a realizar uma ampla gama de atendimentos odontológicos, desde restaurações simples, tratamento com aparelhos ortodônticos a cirurgias orais. Os serviços gratuitos são prestados por profissionais que cursam pós-graduação e alunos de graduação supervisionados por professores. A unidade também possui projetos especiais, destinados a públicos específicos, como adolescentes, idosos, gestantes e crianças.

Portanto , os atendimentos odontológicos via SUS seja por meio de uma Universidade Pública, por meio de Unidade Básica de Saúde (UBS) ou Centros de Especialidades Odontológicas (CEOs) são totalmente **gratuitos** e para **todos!**

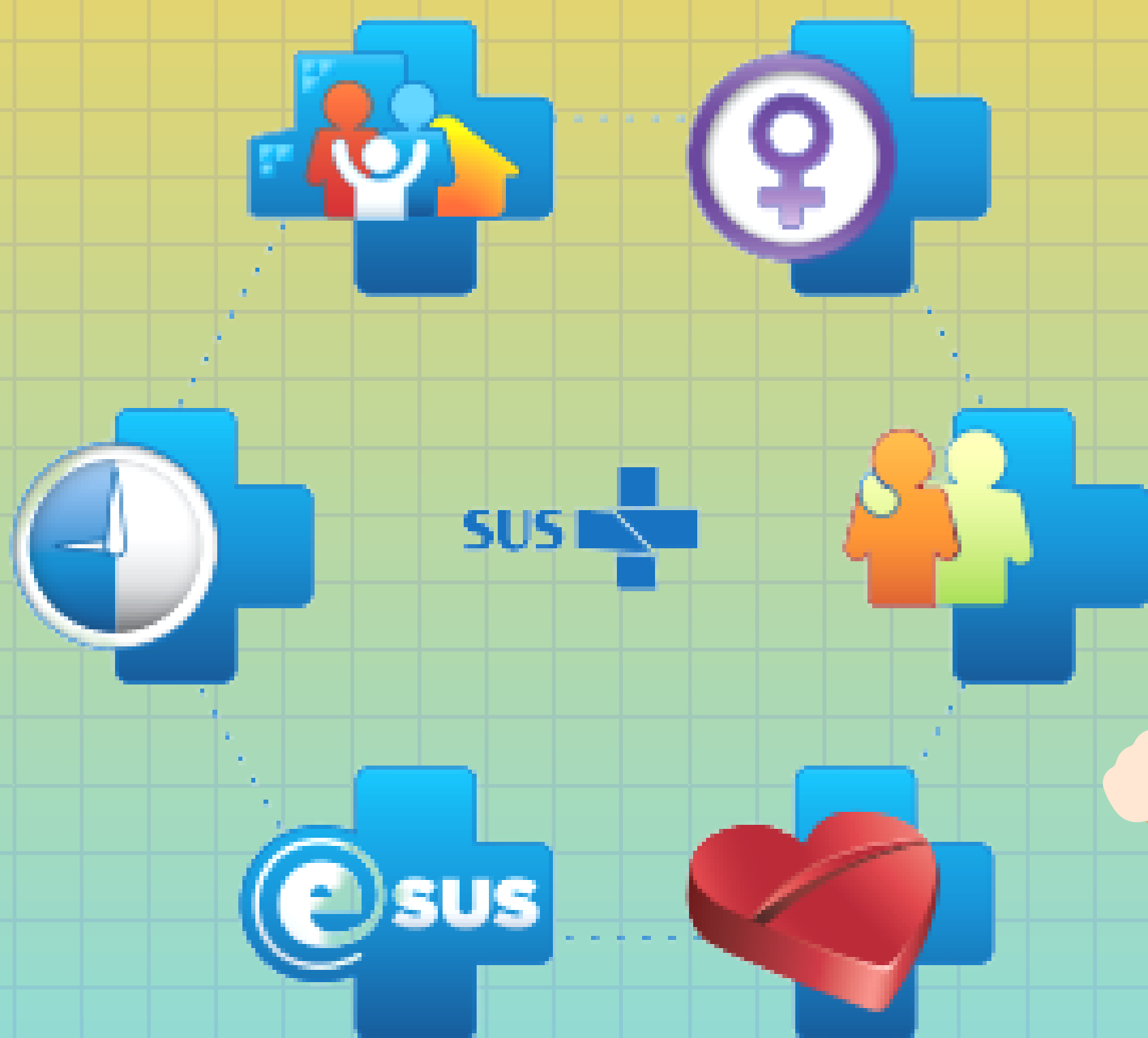

# EM QUAIS LOCAIS POSSO SER ATENDIDO?

Para receber o atendimento gratuito pelo SUS, o primeiro passo é ir até a UBS (Unidade Básica de Saúde) do seu bairro, onde será realizado seu cadastramento. Em Juiz de Fora, é realizado atendimento odontológico nas seguintes UBSs:

**Alto Grajaú, Bandeirantes, Barreira do Triunfo, Borboleta, Cruzeiro do Sul, Dom Bosco, Esplanada, Filgueiras, Furtado de Menezes, Grama, Granjas Betânia, Ipiranga, Bairro Industrial, Jardim Esperança, Jardim Natal, Jôquei Clube I, Milho Branco, Monte Castelo, Nossa Senhora das Graças, Parque Guarani, Retiro, Santa Cecília, Santa Efigênia, Santa Luzia, Santa Rita, Santo Antônio, São Sebastião/Santa Cândida, Vila Ideal, Vila Olavo Costa, Igrejinha, Monte Verde, Torreões, Caeté e Paula Lima.**

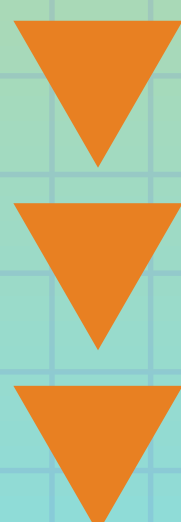
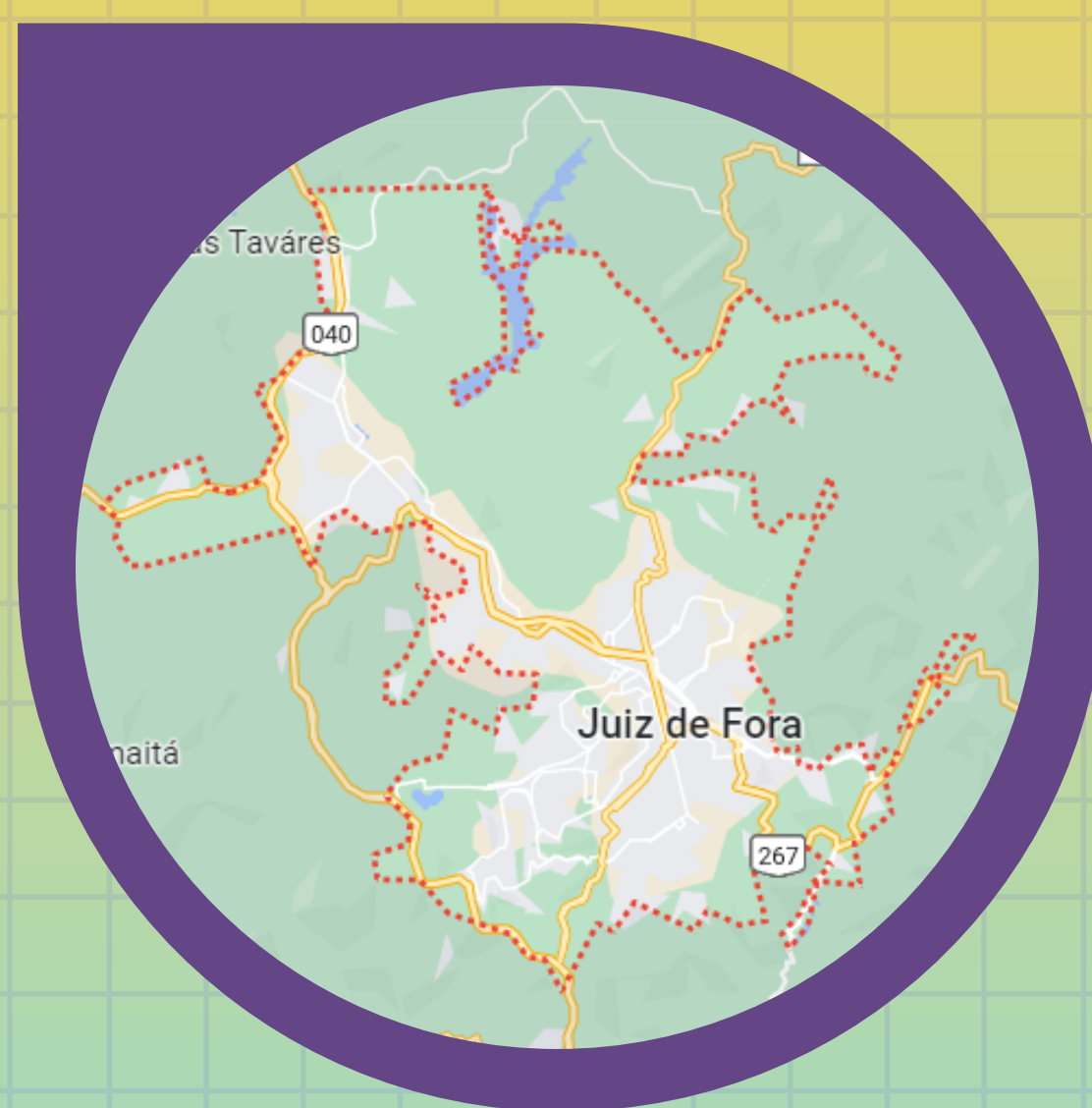

# EM QUAIS LOCAIS POSSO SER ATENDIDO?

---

Na UBS serão realizados procedimentos básicos de saúde bucal, como restaurações diretas (em resina ou amálgama), extrações dentárias simples, profilaxia (limpeza), raspagens gengivais, atendimento de urgência, aplicação tópica de flúor, curativos intra-canais e prescrição de medicamentos.



**O horário de funcionamento das UBSs é de segunda a sexta-feira, das 8 às 11h e de 13 às 16h.**



# EM QUAIS LOCAIS POSSO SER ATENDIDO?

---

Caso o cirurgião-dentista que te atender na UBS julgue necessário, poderá ser feito o seu encaminhamento para o **CEO** (Centro de Especialidades Odontológicas), que presta atendimentos especializados de endodontia (tratamento de canal), periodontia (tratamento dos tecidos de suporte dos dentes, como osso e gengiva), cirurgia bucomaxilofacial (cirurgias mais complexas, como siso incluso, biópsia e extrações múltiplas), atendimento odontológico a crianças e a pacientes com necessidades especiais.

Para pacientes com necessidades especiais em que seja necessário o tratamento odontológico com sedação ou anestesia geral, este será encaminhado para a **COAPE** (Centro Odontológico de Atenção a Pacientes com Necessidades Especiais).



**COAPE - Centro Odontológico de  
Atenção a Pacientes com  
Necessidades Especiais .  
Endereço: Av. Barão do Rio  
Branco, 3408 - Bom Pastor, Juiz  
de Fora - MG, 36021-630**

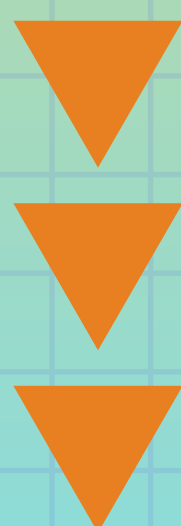



# EM QUAIS LOCAIS POSSO SER ATENDIDO?

---

Em caso de urgência odontológica: Atendimento de urgência 24h - Pronto Socorro Odontológico no HPS (Hospital Pronto Socorro)



*\*Imagem G1 Zona da Mata*

*Endereço: Av. Barão do Rio Branco, 3408 - Bom Pastor, Juiz de Fora - MG*

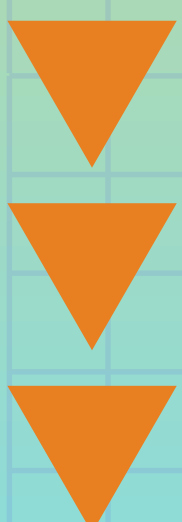

# EM QUAIS LOCAIS POSSO SER ATENDIDO?

---

Além do HPS ( Hospital de Pronto Socorro) , a UFJF também possui Pronto Atendimento (P.A.) onde são realizados atendimentos odontológicos de urgência, nos seguintes dias e horários:

## HORÁRIOS P.A UFJF:

- Segunda-feira: 14h às 18h
- Quarta-feira: 8h às 12h
- Sexta-feira: 8h às 12h e 14h às 18h



*\*Imagem : Faculdade de Odontologia UFJF*

*Endereço: Rua José Lourenço Kelmer, s/n -  
São Pedro, Juiz de Fora - MG, 36036-900*

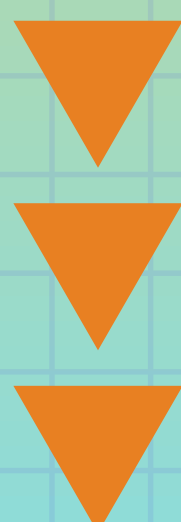

# ENDEREÇO DAS UNIDADES DE SAÚDE:

## Endereços dessas Unidades:

UBS ALTO DO GRAJAU PSF  
LEONEL JAGUARIBE – ALTO GRAJAU  
Tel: (32) 36907739

UBS VALE DOS BANDEIRANTES PSF  
RUA LAURINDO NOCELI – BANDEIRANTES  
Tel: (32) 36907901

UBS BARREIRA DO TRIUNFO  
AVENIDA PRESIDENTE JUSCELINO KUBITSCHEK- BARREIRA DO TRIUNFO  
Tel: (32) 36907999

UBS CRUZEIRO DO SUL  
RUA AURORA TORRES – CRUZEIRO DO SUL  
Tel: (32) 36907104

UBS DOM BOSCO  
R JOAO MARRATA – DOM BOSCO  
Tel: (32) 36907740

UBS ESPLANADA  
R BIAS FORTES – ESPLANADA  
Tel: (32) 36907741

UBS FILGUEIRAS PSF  
ORLANDO RIONI – FILGUEIRAS  
Tel: (32) 36907816

UBS FURTADO DE MENEZES PSF  
R FURTADO DE MENEZES – FURTADO DE MENEZES  
Tel: (32)36907109

UBS GRAMA  
PRC AUREO GOMES CARNEIRO – GRAMA  
Tel: (32) 36907914

UBS MONTE VERDE  
RUA PRINCIPAL - MONTE VERDE  
Tel (32) 3266-2131

Procure a Unidade  
mais próxima de sua  
residência!!

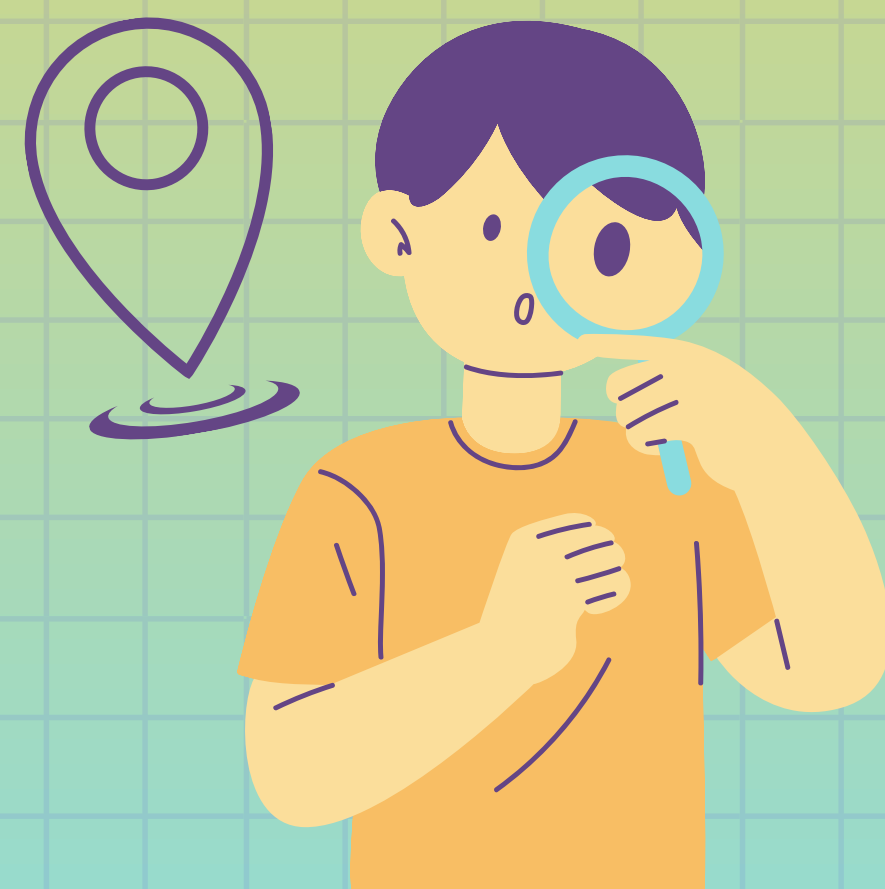

# ENDEREÇO DAS UNIDADES DE SAÚDE:

## Endereços dessas Unidades:

UBS GRANJAS BETÂNIA  
RUA NOVE DE JULHO , 294 - GRANJAS BETÂNIA  
Tel: (32) 3690-8664

UBS IPIRANGA  
RUA ETIENE LOURES – IPIRANGA  
Tel: (32) 36907743

UBS BAIRRO INDUSTRIAL  
RUA JOÃO GUALBERTO - INDUSTRIAL  
Tel : (32) 3690-7800

UBS JARDIM ESPERANCA PSF  
RUA PADRE JOAO MICHELLATO – JARDIM ESPERANCA  
Tel: (32) 36907744

UBS JARDIM NATAL PSF  
RUA TENENTE LUCAS DRUMOND – JARDIM NATAL  
Tel: (32) 36907801

UBS JOQUEI CLUBE I PSF  
RUA ANTONIO ARMANDO PEREIRA – JOQUEI CLUBE  
Tel: (32) 36907917

UBS MILHO BRANCO PSF  
RUA NICOLAU SCHUERY – MILHO BRANCO  
Tel: (32)36907905

UBS MONTE CASTELO PSF  
RUA DOUTOR OSWALDO MASCARENHAS – MONTE CASTELO  
Tel: (32)36907858

UBS NOSSA SENHORA APARECIDA PSF  
RUA NOSSA SENHORA APARECIDA – NOSSA SENHORA APAREC  
Tel: (32) 36907173

UBS IGREJINHA PSF  
RUA ARNO L DUQUE – IGREJINHA  
Tel: (32) 36907864

POSTO DE SAUDE PAULA LIMA  
RUA VICENTE GAVIO – PAULA LIMA  
Tel: (32) 32669272



# ENDEREÇO DAS UNIDADES DE SAÚDE:

---

## Endereços dessas Unidades:

UBS PARQUE GUARANI  
RUA SOFIA RAFAEL ZACARIAS – PARQUE GUARANI  
Tel: (32) 3690-7907

UBS SANTA CECILIA  
RUA GABRIEL RODRIGUES – SANTA CECILIA  
Tel: (32) 36907752

UBS SANTA EFIGENIA  
RUA JOSE FERREIRA – SANTA EFIGENIA  
Tel: (32)36908519

UBS SANTA LUZIA  
RUA TORREOES – SANTA LUZIA  
Tel: (32) 36908261

UBS SANTA RITA  
RUA JOSE VICENTE – SANTA RITA  
Tel: (32) 36907132

UBS SANTO ANTONIO  
RUA PEDRO TROGO - SANTO ANTONIO  
Tel: (32) 3690-7755

UBS SAO SEBASTIAO  
RUA JORGE RAIMUNDO - SANTA CANDIDA  
Tel: (32) 98708-6022

UBS VILA IDEAL  
RUA FRANCISCO VALADARES – VILA IDEAL  
Tel: (32) 36907410

UBS VILA OLAVO COSTA  
RUA JACINTO MARCELINO – VILA OLAVO COSTA  
Tel: (32) 33907771

UBS TORREOES  
RUA PRINCIPAL – TORREOES  
Tel: (32) 32664117

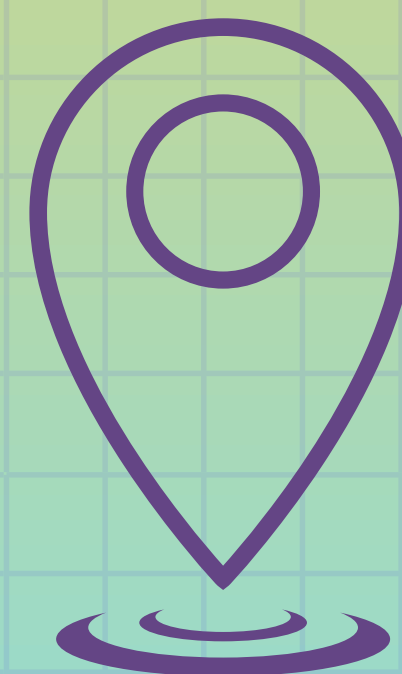

# QUAIS DOCUMENTOS PRECISO LEVAR?

---

Para ser atendido em uma UBS, o paciente deve se direcionar a Unidade Básica de Saúde de referência de seu bairro, portando **documento de identificação com foto e seu cartão SUS**. Caso não tenha o cartão SUS, será direcionado ao setor administrativo para a confecção do mesmo, necessitando apenas de documento de identificação com foto, CPF e um comprovante de residência.

- Documento de identificação com foto
- Cartão SUS

Procure uma Unidade de Saúde com sua identificação em mãos. Caso a pessoa não tenha comprovante de residência são aceitos o contrato de aluguel para poder fazer o cartão SUS. **O ideal é ter um cartão SUS e com esses documentos é possível criar um !**



# QUAIS DOCUMENTOS PRECISO LEVAR?

---

Para ser atendido na Faculdade de Odontologia da UFJF é necessário que o paciente leve apenas um **documento de identificação com foto, e o encaminhamento gerado pela UBS**. Caso o paciente resida no bairro São Pedro, ele poderá ser atendido apenas com o documento de identificação com foto e um comprovante de residência, sem precisar passar pelo encaminhamento. Pacientes menores de idade deverão comparecer junto ao seu responsável legal, portando documento de identificação com foto do menor (ou certidão de nascimento) e do acompanhante.

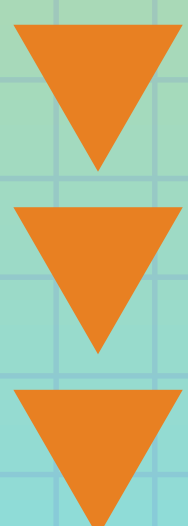
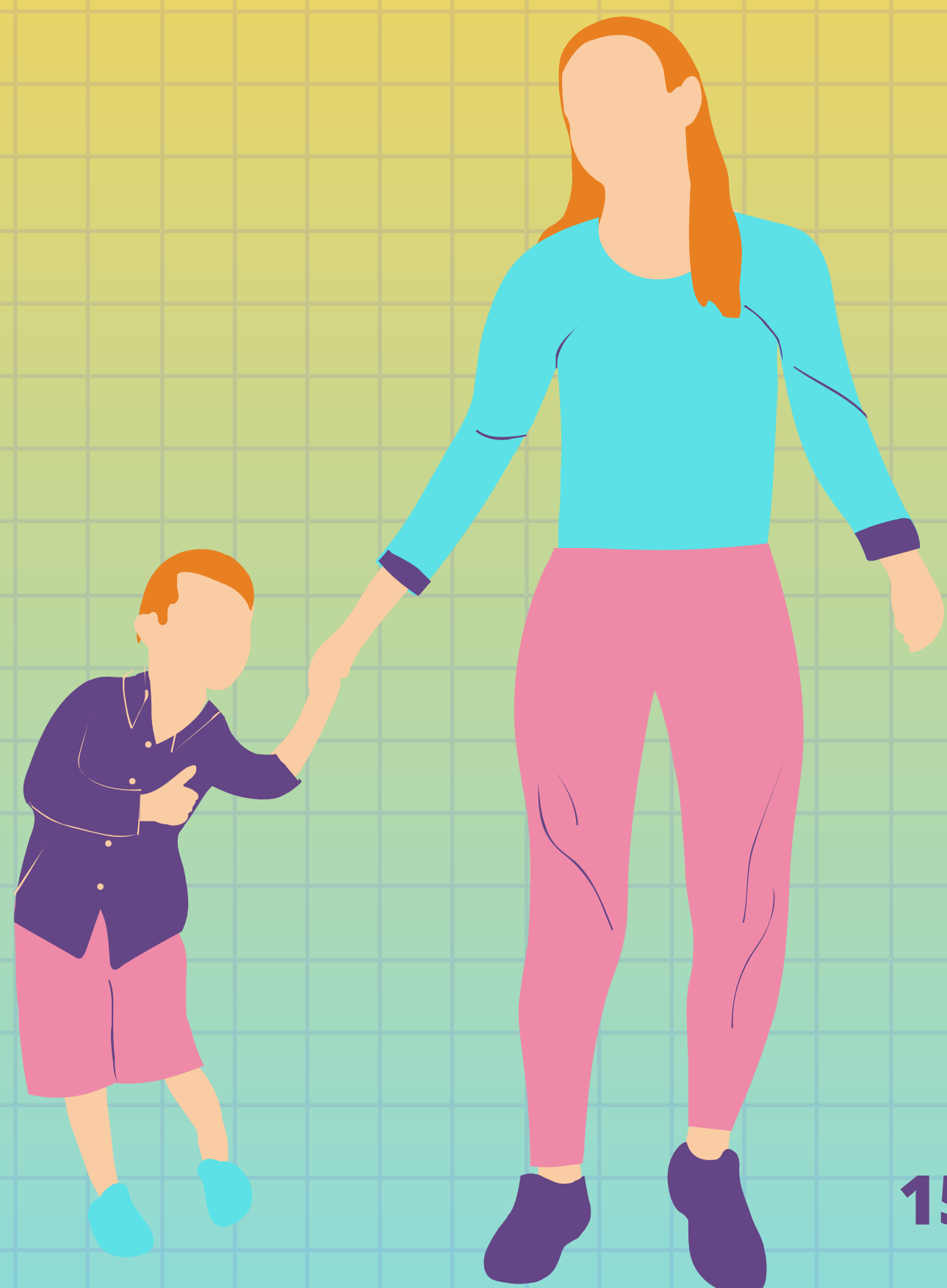

# QUAIS DOCUMENTOS PRECISO LEVAR?

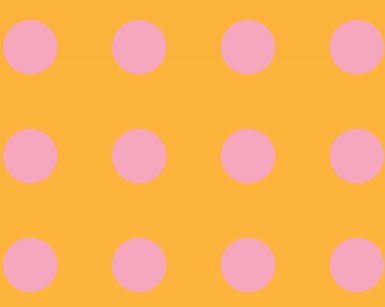

( Para a Faculdade de Odontologia)

## → PARA OS ATENDIMENTOS DO PA:

Documento de Identidade com  
CPF

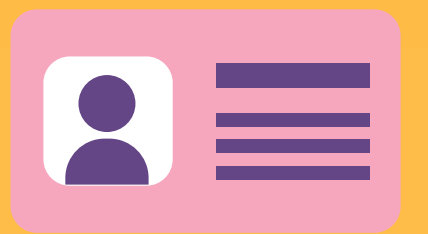

## → PARA OS ATENDIMENTOS POR ENCAMINHAMENTO:

Documento de  
Identidade com CPF

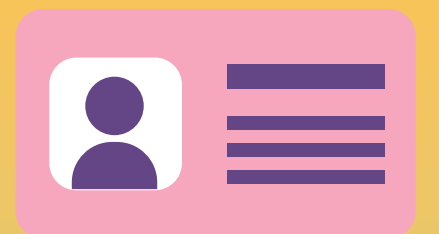

Comprovante de Residência



O documento com o  
encaminhamento da Unidade de  
Saúde

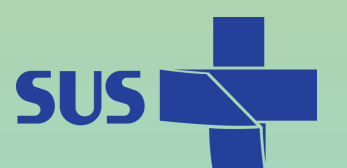



# QUAIS ATENDIMENTOS OCORREM NA FACULDADE DE ODONTOLOGIA DA UFJF?

- Dentística II, III, IV e V;
- Cirurgia II e III;
- Odontopediatria;
- Estágio Infantil;
- Endodontia II e III
- Prótese: total, parcial fixa e parcial removível;
- Estágio Integrada primária, secundária e terciária;
- Periodontia;
- Pronto Atendimento (urgência);

## Serviços especiais :

- Clínica de Adolescentes (ou de Odontohebiatria);
- Projeto Só-Riso de Atenção Materno-Infantil;
- Serviço Especial de Cirurgia Oral;
- Serviço de Estomatologia da LAPCAB (Liga Acadêmica de Prevenção ao Câncer de Boca);
- Serviço ATM.



# ATENDIMENTOS ESPECIAIS

Além dos atendimentos das clínicas regulares , a Faculdade de Odontologia UFJF possui atendimentos especiais , que são clínicas e projetos que atendem demandas e situações especiais como:

- Clínica de Adolescentes
- Projeto Só-Riso de Atenção Materno-Infantil
- Serviço Especial de Cirurgia Oral
- Serviço de Estomatologia da LAPCAB (Liga Acadêmica de Prevenção ao Câncer de Boca)
- Serviço ATM



## SERVIÇO ATM

*\*Imagem ilustrativa de algumas logos dos projetos de atendimentos especiais na FO-UFJF*

*\*Para mais informações sobre esses atendimentos procure as redes sociais dos projetos.*

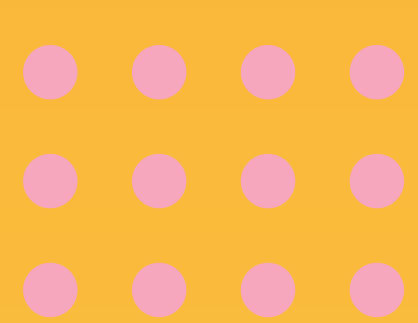

# ATENDIMENTOS ESPECIAIS

**Clínica de Adolescentes:** presta atendimento a jovens com até 20 anos, encaminhados pelo SUS, inclusive encaminhamento através da pediatria do Hospital Universitário/UFJF ou pelas instituições “Lar Fabiano de Cristo”, “Dom Orione” e “Instituto Maria”. Atendimento focado nas peculiaridades do tratamento ao paciente jovem, com aconselhamentos e atenção psicológica.

**Projeto So-Riso de Atenção Materno-Infantil:** oferece tratamento a gestantes e crianças com idade até os 4 anos, bem como aconselhamento a pais e responsáveis. Recebe encaminhamentos do SUS e atende as pessoas que residam nos bairros do entorno da UFJF (São Pedro, Dom Bosco), mediante apresentação de comprovante de residência.

**Serviço Especial de Cirurgia Oral:** realiza cirurgias de média e alta complexidade, com anestesia local, tais como extração de dentes inclusos e retirada de pequenos tumores. Também realiza biópsias. Recebe pacientes por meio de encaminhamento do SUS ou por indicação de aluno ou professor da Faculdade de Odontologia.

**Serviço de Estomatologia da LAPCAB (Liga Acadêmica de Prevenção ao Câncer de Boca):** realiza diagnóstico de doenças bucais benignas e malignas, com realização de biópsias e tratamento através de laserterapia. Os atendimentos são por livre demanda ou por meio de encaminhamentos.

**Serviço ATM:** O Serviço de Diagnóstico e Orientação a Pacientes com Desordens Temporomandibulares, atende pacientes com desordens na mastigação e dores na região da ATM.

# PRONTO-ATENDIMENTO

**Cheguei na Faculdade de Odontologia da UFJF para o pronto-atendimento (PA) e agora o que eu faço?**

O atendimento se dá por ordem de chegada ocorre. É aconselhável que o paciente chegue com uns 30min de antecedência do início do atendimento de cada turno.

***DICA! Ao chegar na Clínica o funcionário da portaria poderá auxiliar o paciente para qual clínica ele deve se dirigir .***



*\*Foto da fachada da Faculdade de Odontologia da UFJF.*

# HORÁRIOS DOS ATENDIMENTOS DO PA



O pronto atendimento (PA) para urgências funciona nos seguintes dias e horários:



**SEGUNDA: 14h às 18h (clínica amarela)**

**QUARTA : 8h às 12h (clínica azul)**

**SEXTA: 8h às 12h e 14h às 18h**

**(clínica amarela)**



# CONTATOS:

---

## TELEFONES PARA CONTATO:

**TRIAGEM DE 8h às 18h : (32) 2102-3873**

**SETOR DE ACOLHIMENTO: (32) 2102-3855**

**PORTARIA DE 7h às 11h : (32) 2102-3856**



# COMO CHEGAR À FO-UFJF?



Primeiramente você deve saber que a UFJF possui duas entradas principais : O *pórtico sul* e o *pórtico norte*.



**Portão Sul:** é localizado próximo ao bairro Dom Bosco , fica perto do Independência Shopping e bairro Cascatinha.



**Portão Norte:** está situado no bairro São Pedro.

\*Fotos ilustrativas das entradas principais da UFJF.

# COMO CHEGAR À FO-UFJF?

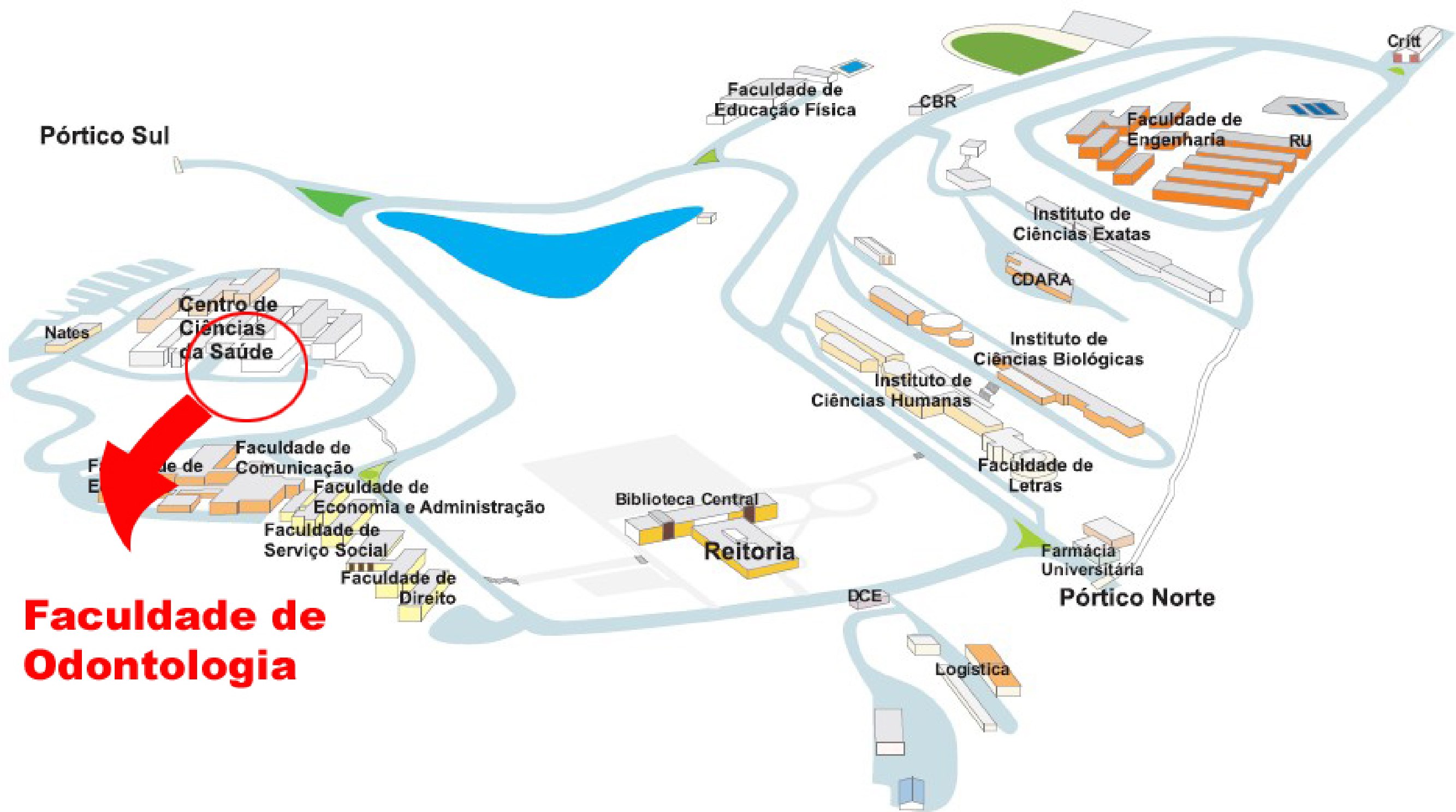

*Ao entrar pela Av. Itamar Franco (pórtico sul) passe pelo Corpo de Bombeiros, vire a primeira direita e suba o morrinho. A Faculdade de Odontologia é logo à esquerda!*



\*Fachada da Faculdade de Odontologia-UFJF



# COMO CHEGAR A FO-UFJF?

## MAPA PORTÃO SUL ATÉ A FACULDADE DE ODONTOLOGIA UFJF:

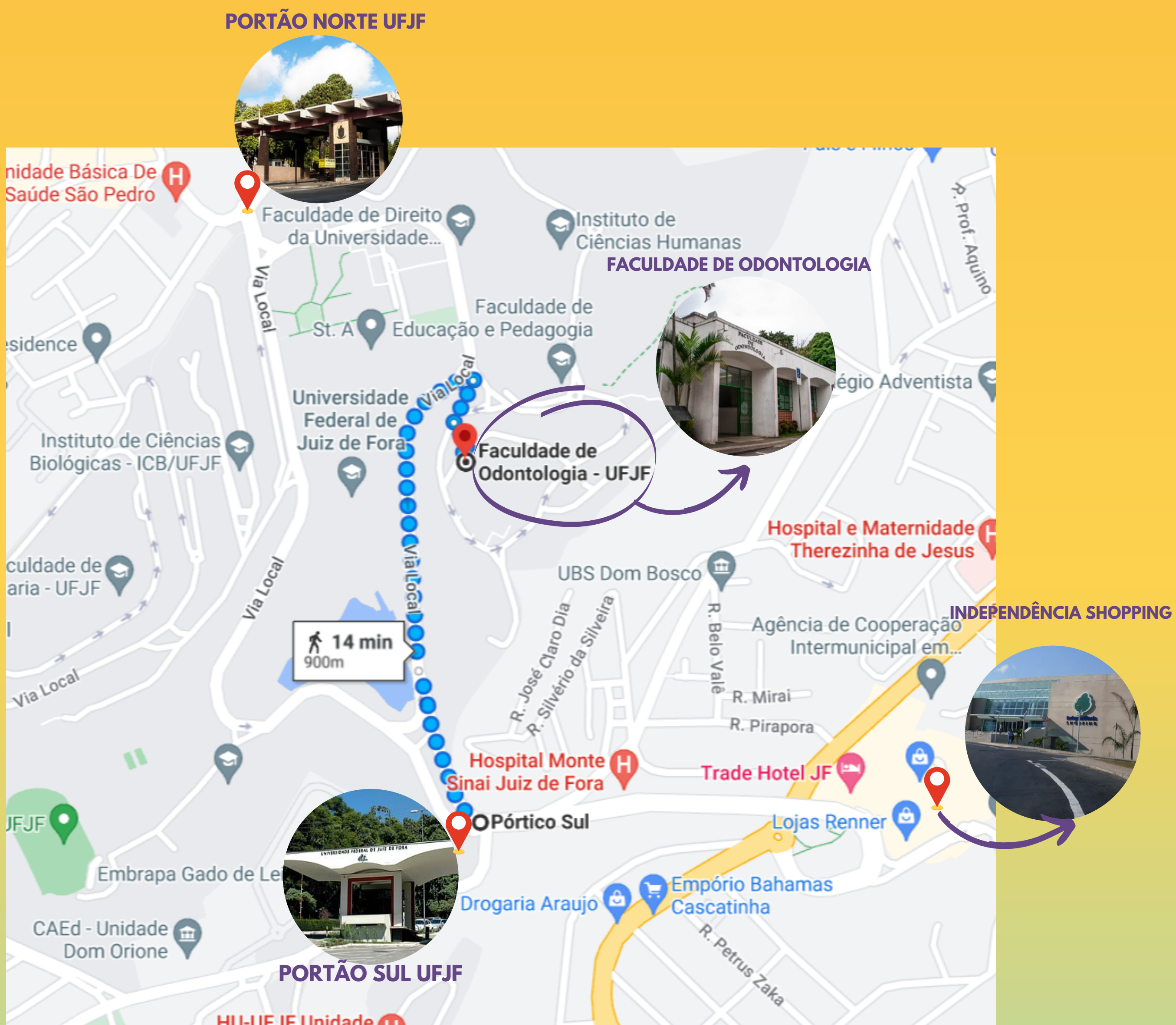

**CASO VOCÊ VENHA PELO PORTÃO NORTE ( BAIRRO SÃO PEDRO) POR MEIO DE TRANSPORTES É NECESSÁRIO FAZER O RETORNO NO ANEL VIÁRIO DA UNIVERSIDADE.**

# COMO CHEGAR A FO-UFJF?

AINDA FICOU COM DÚVIDA ONDE LOCALIZA  
NOSSA FACULDADE ? COPIE O LINK E ASSISTA O  
VÍDEO A SEGUIR:

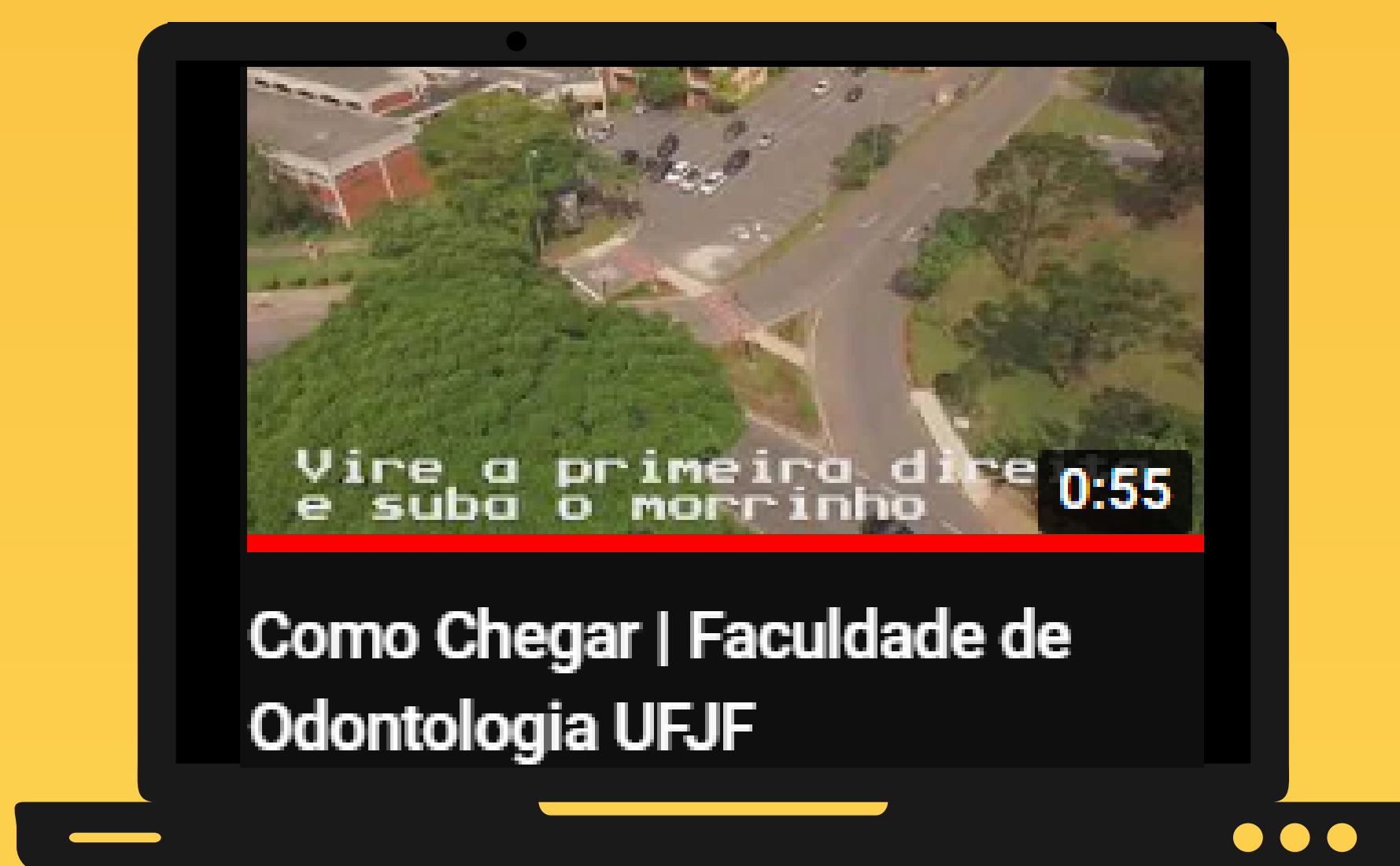

LINK: 

[https://www.youtube.com/watch?v=6JdbHb0PE\\_A](https://www.youtube.com/watch?v=6JdbHb0PE_A)

# QUAIS ÔNIBUS PASSAM NA UFJF?

As linhas que levam o nome da Universidade  
(UFJF) são : 525, 535, 545, 555

Mas também é possível chegar à  
UFJF pelas linhas :

-544 ( Recanto dos Brugger)

-532 ( São Pedro/Via Caiçaras)

-534 (Santos Dumont)

-547 (Nossa Senhora de Fátima)

-548 (Adolpho Vireque/Via Jardim Casa  
Blanca/Morada do Serro)

-549 ( Nova Germânia)

-755(Zona Norte/UFJF)

-190( Zona sul/UFJF/CAS)



As linhas para a UFJF são mais facilmente encontradas nos pontos da Av. Getúlio Vargas, Av. dos Andradas (Morro da Glória) e Av. Itamar Franco.

**Para saber sobre o trajeto e os horários, entre no site da  
prefeitura: [pjf.mg.gov.br/onibus/itinerario/index.php](http://pjf.mg.gov.br/onibus/itinerario/index.php)**

# PERGUNTAS FREQUENTES:

**Quem pode receber esse atendimento?**

**Todos , tanto alunos de outros cursos da UFJF , como funcionários , moradores de Juiz de Fora e região e etc. Só é necessário um encaminhamento de outra unidade para atendimentos nas clínicas ou em caso de urgências é livre demanda.**

**O que é considerado como urgência?**

**Restauração quebrada, paciente sentindo dor, necessidade de tratamento de canal , entre outros**

**Qual o custo ?**

**Totalmente gratuito , não há custo nos atendimentos.**

**Como faço o primeiro contato?**

**Com o encaminhamento da UBS em mãos, ligue para um dos telefones de contato ( triagem , acolhimento ou portaria) para marcar horários e dias específicos.**



# AINDA FICOU COM DÚVIDAS?

Manda para gente em nossas  
redes sociais: @LAOPUFJF



© **Todos os direitos reservados a @LAOPUFJF**  
**(Liga Acadêmica de Odontologia Psicossocial UFJF)**  
**Março /2023**

**Professora Tutora LAOP : Dr<sup>a</sup> Gracieli Prado Elias**

**Gestão atual:**

**Presidente LAOP : Lui Lagrota Rezende**

**Tesoureira LAOP: Carolina Gonze Soares**

**Secretária LAOP: Beatriz Silva Araújo Sales**

**Gestão anterior:**

**Presidente LAOP : Marcela Corrêa dos Santos**

**Tesoureiro LAOP: Thiago Romano**

**Secretária LAOP: Larissa Campos**

**Agradecimento a atual formação da LAOP pelo trabalho em equipe e sinceros agradecimentos a Professora Dr<sup>a</sup> Gracieli Prado, pela sua constante ajuda e atenção conosco!**

